

1-я Тверская-Ямская улица

1-я Тверская-Ямская, 1

Существующее положение



Допустимые и недопустимые вывески



Маркиз не должен закрывать больше 1/3 высоты окна

Маркиз не должен закрывать больше 1/3 высоты окна

Схема размещения

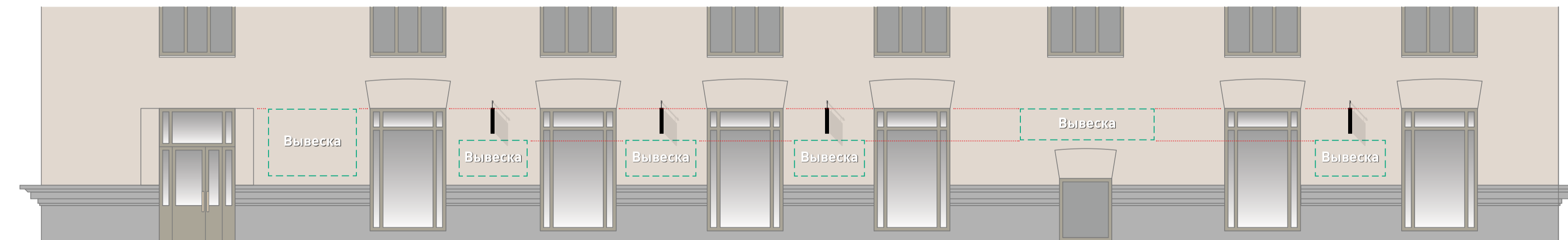

Условные обозначения

 Вывеска	 Вывеска	 Табличка	 Панель-кронштейн	 Общий указатель, перпендикулярный фасаду	 Рекомендуется демонтаж	 Допускается до смены вывески	 Допустимая вывеска
Объемные отдельностоящие буквы и знаки без подложки	Объемные буквы с внутренней подсветкой. Допускается плоская подложка черного цвета						

ГК № 0173200022713000013 от 30.04.2013
Заказчик: Комитет по архитектуре и градостроительству города Москвы

1-я Тверская-Ямская, 1

Архитектурно-художественная концепция внешнего облика улиц, магистралей и территорий города Москвы, выполненная в пилотном режиме (в части размещения информационных конструкций)

Лист	Листов
64	343
Студия Артемия Лебедева ГУП «ЛавАПУ Москомархитектуры»	

1-я Тверская-Ямская, 3

Существующее положение



Допустимые и недопустимые вывески



Схема размещения



Условные обозначения

							
Объемные отдельностоящие буквы и знаки без подложки	Объемные буквы с внутренней подсветкой. Допускается плоская подложка черного цвета	Табличка	Панель-кронштейн	Общий указатель, перпендикулярный фасаду	Рекомендуется демонтаж	Допускается до смены вывески	Допустимая вывеска

ГК № 0173200022713000013 от 30.04.2013
Заказчик: Комитет по архитектуре и градостроительству города Москвы

1-я Тверская-Ямская, 3

Архитектурно-художественная концепция внешнего облика улиц, магистралей и территорий города Москвы, выполненная в пилотном режиме (в части размещения информационных конструкций)

Лист	Листов
65	343
Студия Артемия Лебедева ГУП «ЛавАПУ Москомархитектуры»	

1-я Тверская-Ямская, 3 (продолжение)

Существующее положение

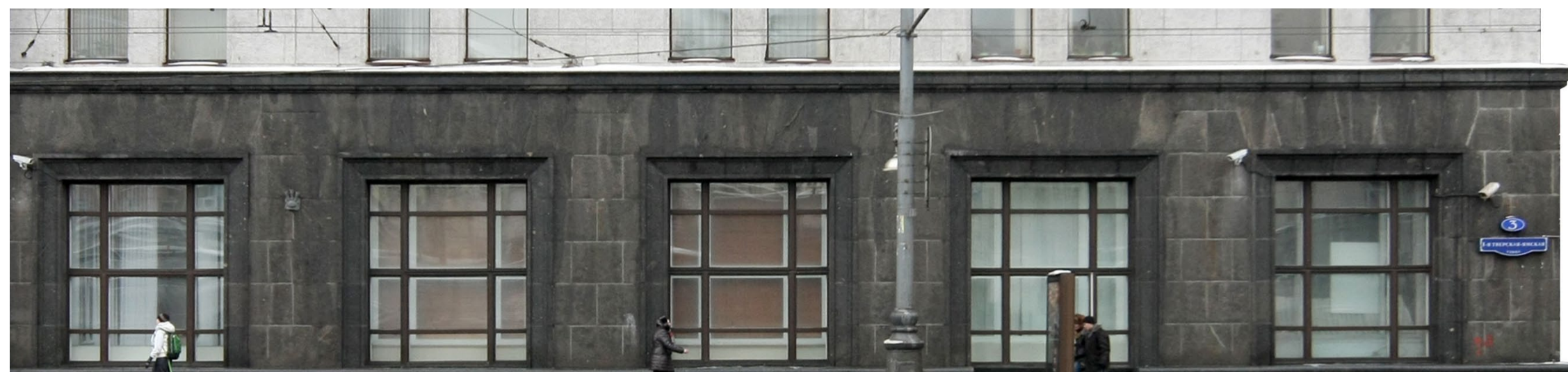

Допустимые и недопустимые вывески



Схема размещения

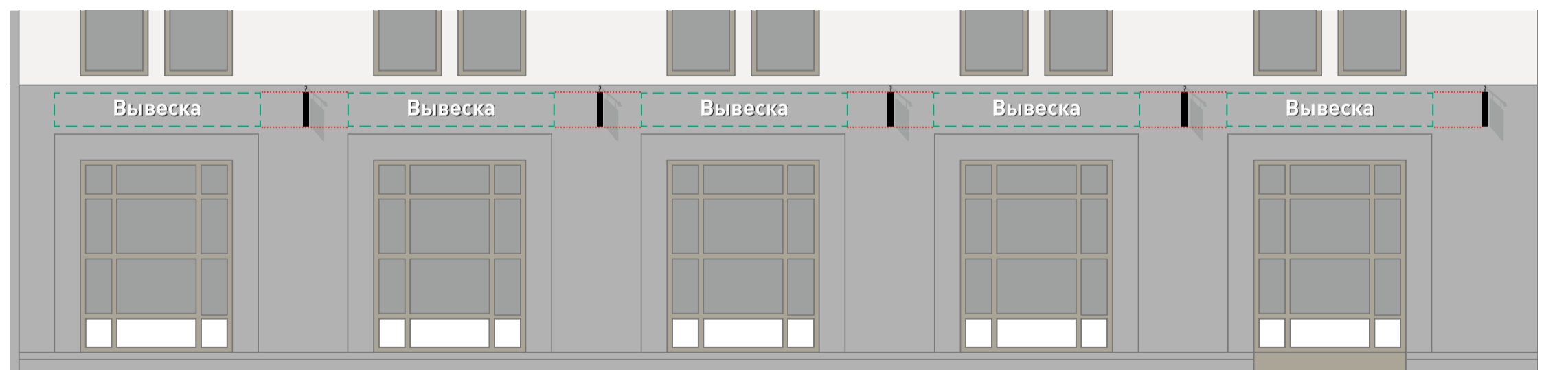

Условные обозначения



Объемные отдельностоящие буквы и знаки без подложки



Объемные буквы с внутренней подсветкой. Допускается плоская подложка черного цвета



Табличка

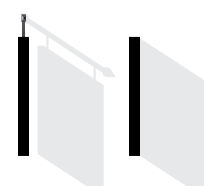

Панель-кронштейн



Общий указатель, перпендикулярный фасаду



Рекомендуется демонтаж



Допускается до смены вывески



Допустимая вывеска

ГК № 0173200022713000013 от 30.04.2013
Заказчик: Комитет по архитектуре и градостроительству города Москвы

1-я Тверская-Ямская, 3

Архитектурно-художественная концепция внешнего облика улиц, магистралей и территорий города Москвы, выполненная в пилотном режиме (в части размещения информационных конструкций)

Лист	Листов
66	343
Студия Артемия Лебедева ГУП «ЛавАПУ Москомархитектуры»	

1-я Тверская-Ямская, 5

Существующее положение



Допустимые и недопустимые вывески



Схема размещения

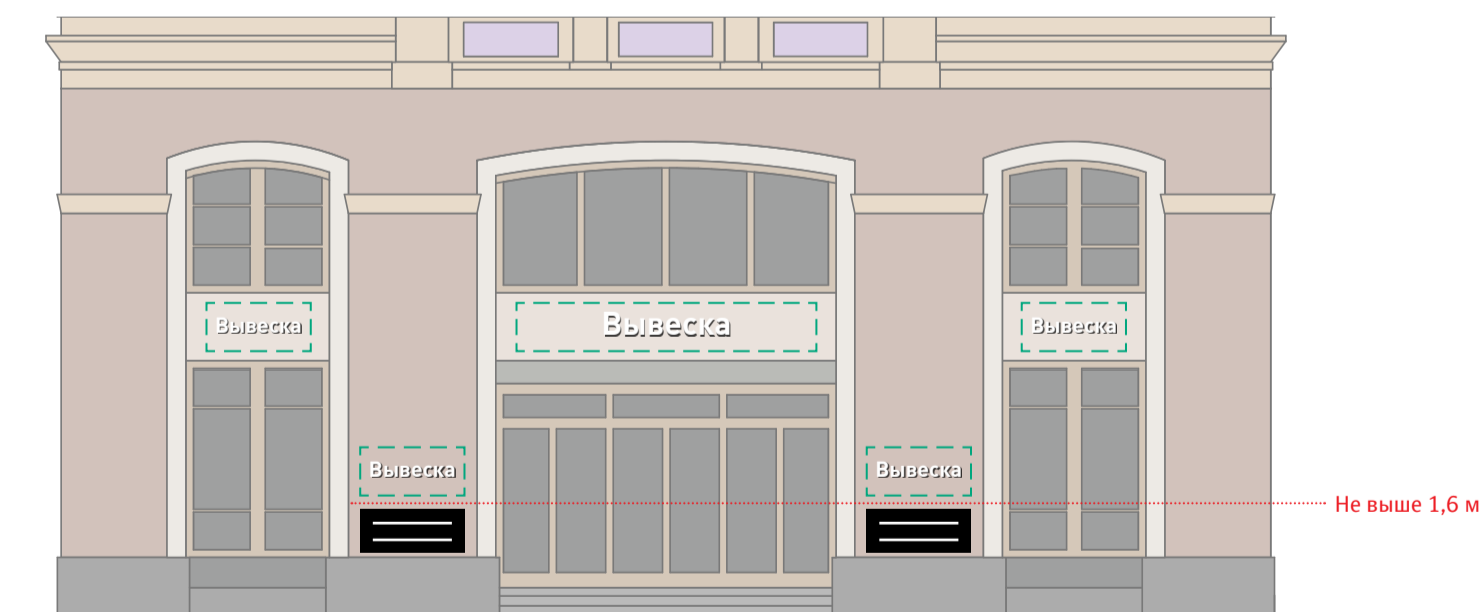

Условные обозначения

							
Объемные отдельностоящие буквы и знаки без подложки	Объемные буквы с внутренней подсветкой. Допускается плоская подложка черного цвета	Табличка	Панель-кронштейн	Общий указатель, перпендикулярный фасаду	Рекомендуется демонтаж	Допускается до смены вывески	Допустимая вывеска

ГК № 0173200022713000013 от 30.04.2013
Заказчик: Комитет по архитектуре и градостроительству города Москвы

1-я Тверская-Ямская, 5

Архитектурно-художественная концепция внешнего облика улиц, магистралей и территорий города Москвы, выполненная в пилотном режиме (в части размещения информационных конструкций)

Лист	Листов
67	343
Студия Артемия Лебедева ГУП «ЛавАПУ Москомархитектуры»	

1-я Тверская-Ямская, 7

Существующее положение



Допустимые и недопустимые вывески



Схема размещения

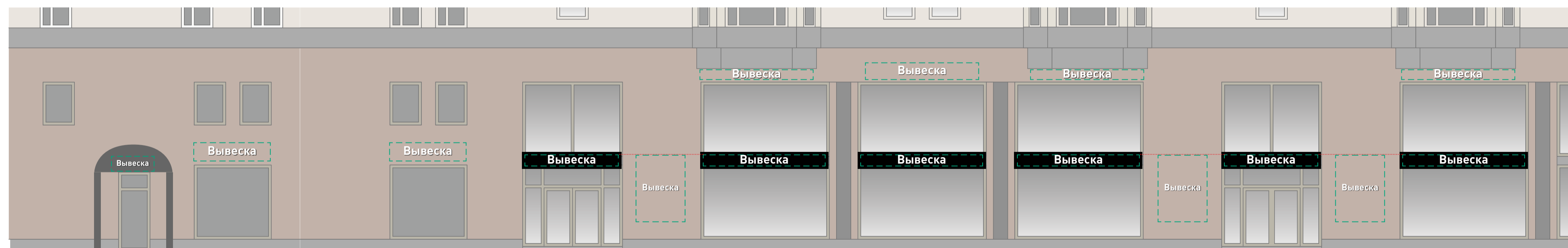

Условные обозначения

Объемные отдельностоящие буквы и знаки без подложки	Объемные буквы с внутренней подсветкой. Допускается плоская подложка черного цвета	Табличка	Панель-кронштейн	Общий указатель, перпендикулярный фасаду	Рекомендуется демонтаж	Допускается до смены вывески	Допустимая вывеска

ГК № 0173200022713000013 от 30.04.2013
Заказчик: Комитет по архитектуре и градостроительству города Москвы

1-я Тверская-Ямская, 7

Архитектурно-художественная концепция внешнего облика улиц, магистралей и территорий города Москвы, выполненная в пилотном режиме (в части размещения информационных конструкций)

Лист	Листов
68	343
Студия Артемия Лебедева ГУП «ЛавАПУ Москомархитектуры»	

1-я Тверская-Ямская, 7 (продолжение)

Существующее положение



Допустимые и недопустимые вывески



Схема размещения

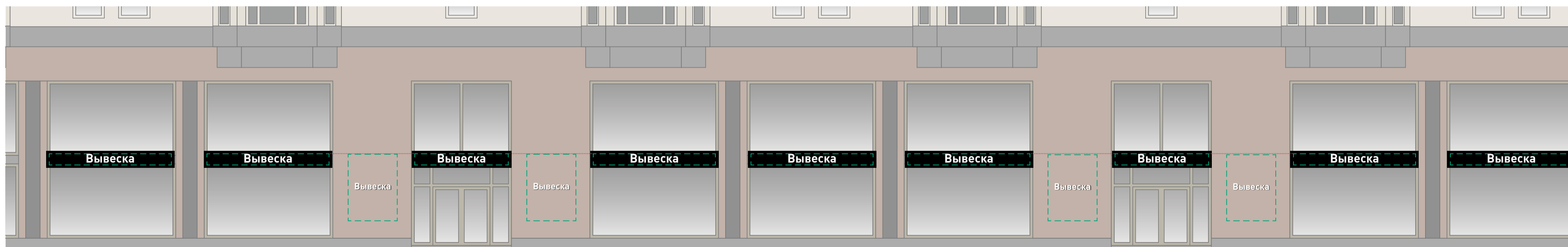

Условные обозначения

							
Вывеска	Вывеска	Табличка	Панель-кронштейн	Общий указатель, перпендикулярный фасаду	Рекомендуется демонтаж	Допускается до смены вывески	Допустимая вывеска
Объемные отдельностоящие буквы и знаки без подложки	Объемные буквы с внутренней подсветкой. Допускается плоская подложка черного цвета						

ГК № 0173200022713000013 от 30.04.2013
Заказчик: Комитет по архитектуре и градостроительству города Москвы

1-я Тверская-Ямская, 7

Архитектурно-художественная концепция внешнего облика улиц, магистралей и территорий города Москвы, выполненная в пилотном режиме (в части размещения информационных конструкций)

Лист	Листов
69	343
Студия Артемия Лебедева ГУП «ЛавАПУ Москомархитектуры»	

1-я Тверская-Ямская, 7 (продолжение)

Существующее положение



Допустимые и недопустимые вывески



Схема размещения

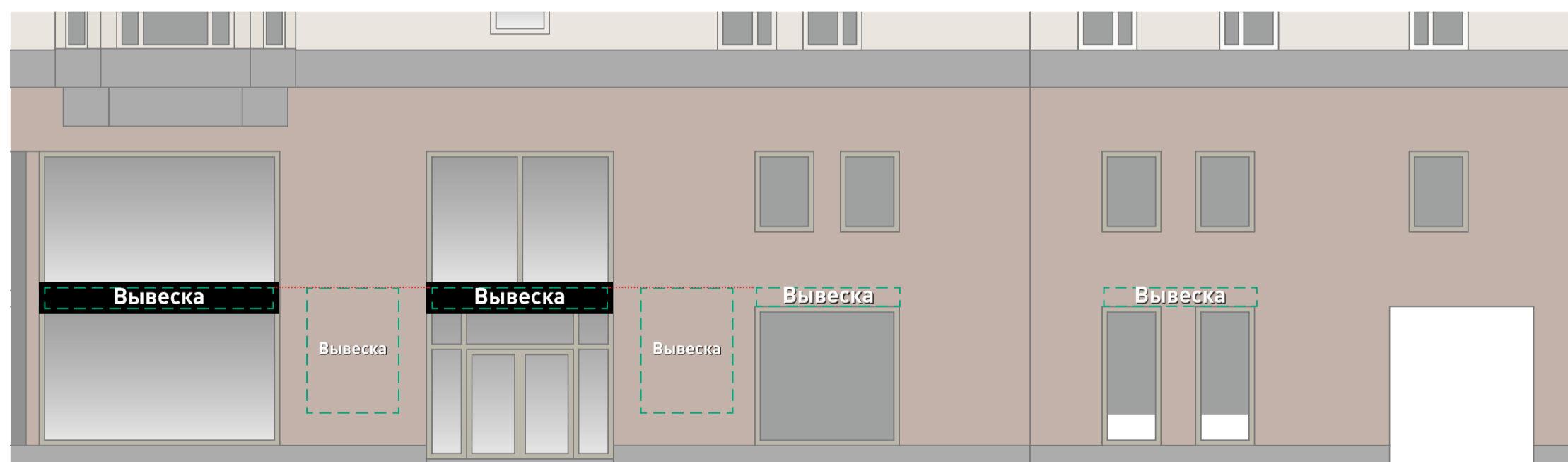

Условные обозначения

Объемные отдельностоящие буквы и знаки без подложки	Объемные буквы с внутренней подсветкой. Допускается плоская подложка черного цвета	Табличка	Панель-кронштейн	Общий указатель, перпендикулярный фасаду	Рекомендуется демонтаж	Допускается до смены вывески	Допустимая вывеска

ГК № 0173200022713000013 от 30.04.2013
Заказчик: Комитет по архитектуре и градостроительству города Москвы

1-я Тверская-Ямская, 7

Архитектурно-художественная концепция внешнего облика улиц, магистралей и территорий города Москвы, выполненная в пилотном режиме (в части размещения информационных конструкций)

Лист	Листов
70	343
Студия Артемия Лебедева ГУП «ЛавАПУ Москомархитектуры»	

1-я Тверская-Ямская, 9

Существующее положение



Допустимые и недопустимые вывески



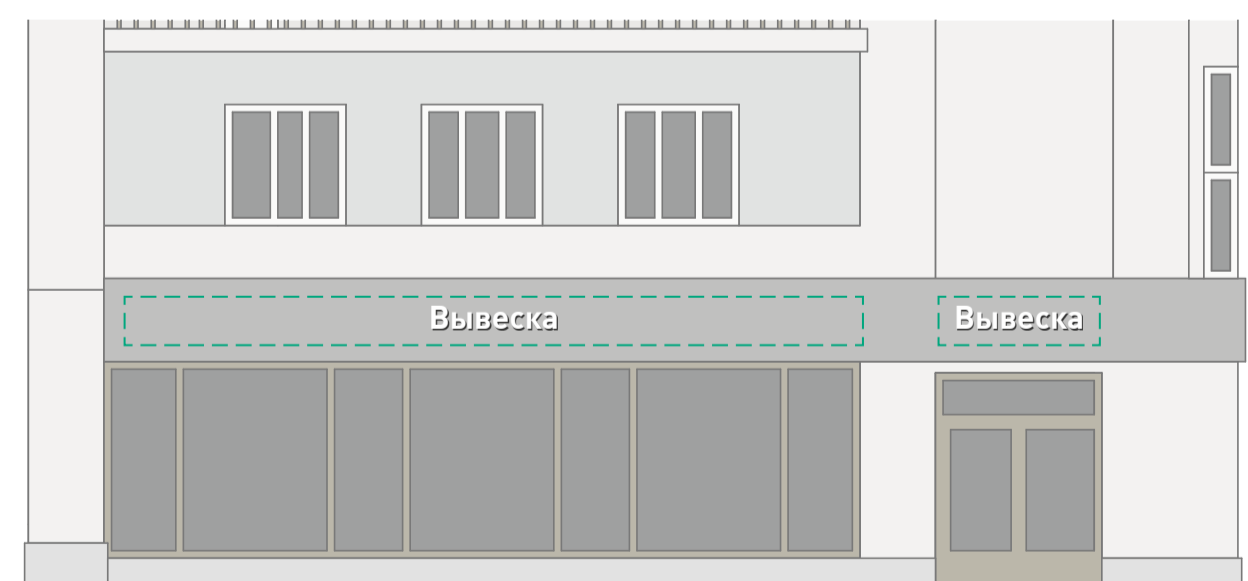

Удаление оклейки витрин

Схема размещения



Условные обозначения

							
Вывеска	Вывеска	Табличка	Панель-кронштейн	Общий указатель, перпендикулярный фасаду	Рекомендуется демонтаж	Допускается до смены вывески	Допустимая вывеска
Объемные отдельностоящие буквы и знаки без подложки	Объемные буквы с внутренней подсветкой. Допускается плоская подложка черного цвета						

ГК № 0173200022713000013 от 30.04.2013
Заказчик: Комитет по архитектуре и градостроительству города Москвы

1-я Тверская-Ямская, 9		
Архитектурно-художественная концепция внешнего облика улиц, магистралей и территорий города Москвы, выполненная в пилотном режиме (в части размещения информационных конструкций)		
Лист	Листов	
71	343	
Студия Артемия Лебедева ГУП «ЛавАПУ Москомархитектуры»		

1-я Тверская-Ямская, 11

Существующее положение



Допустимые и недопустимые вывески







Глухие витрины недопустимы

Замена на вывеску без подложки

Схема размещения

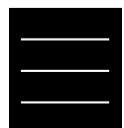

Условные обозначения

							
Объемные отдельностоящие буквы и знаки без подложки	Объемные буквы с внутренней подсветкой. Допускается плоская подложка черного цвета	Табличка	Панель-кронштейн	Общий указатель, перпендикулярный фасаду	Рекомендуется демонтаж	Допускается до смены вывески	Допустимая вывеска

ГК № 0173200022713000013 от 30.04.2013
Заказчик: Комитет по архитектуре и градостроительству города Москвы

1-я Тверская-Ямская, 11
Архитектурно-художественная концепция внешнего облика улиц, магистралей и территорий города Москвы, выполненная в пилотном режиме (в части размещения информационных конструкций)

Лист	Листов
72	343
Студия Артемия Лебедева ГУП «ЛавАПУ Москомархитектуры»	

1-я Тверская-Ямская, 11 (продолжение)

Существующее положение



Допустимые и недопустимые вывески



Схема размещения

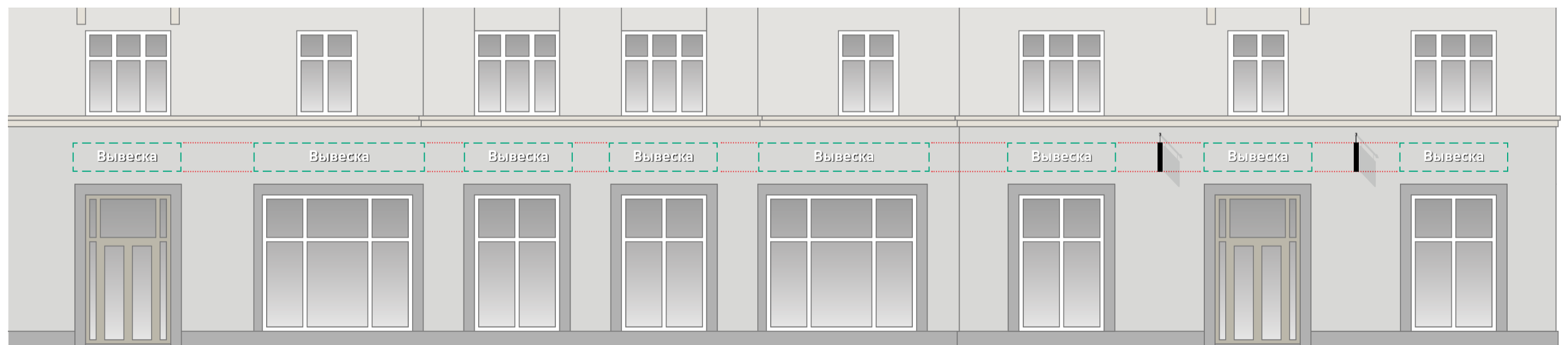

Условные обозначения

Объемные отдельностоящие буквы и знаки без подложки	Объемные буквы с внутренней подсветкой. Допускается плоская подложка черного цвета	Табличка	Панель-кронштейн	Общий указатель, перпендикулярный фасаду	Рекомендуется демонтаж	Допускается до смены вывески	Допустимая вывеска

ГК № 0173200022713000013 от 30.04.2013
Заказчик: Комитет по архитектуре и градостроительству города Москвы

1-я Тверская-Ямская, 11

Архитектурно-художественная концепция внешнего облика улиц, магистралей и территорий города Москвы, выполненная в пилотном режиме (в части размещения информационных конструкций)

Лист	Листов
73	343
Студия Артемия Лебедева ГУП «ЛавАПУ Москомархитектуры»	

1-я Тверская-Ямская, 13

Существующее положение







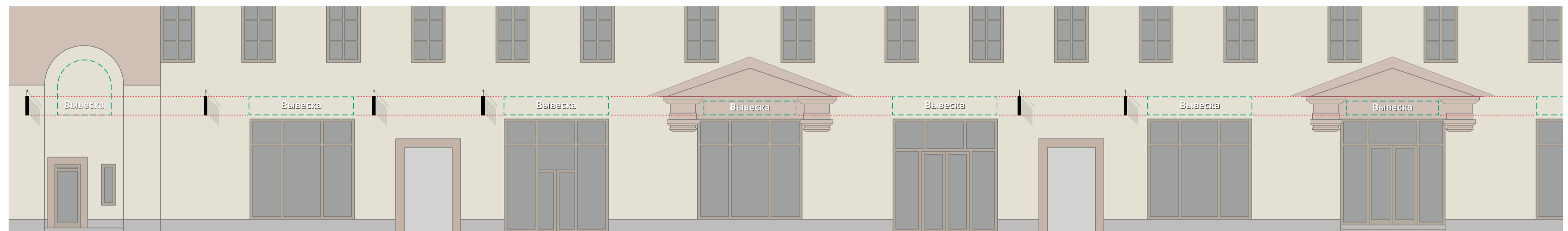

Допустимые и недопустимые вывески



Схема размещения

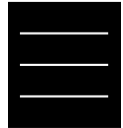
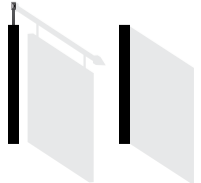

Условные обозначения

 Вывеска	 Вывеска	 Табличка	 Панель-кронштейн	 Общий указатель, перпендикулярный фасаду	 Рекомендуется демонтаж	 Допускается до смены вывески	 Допустимая вывеска
Объемные отдельностоящие буквы и знаки без подложки	Объемные буквы с внутренней подсветкой. Допускается плоская подложка черного цвета						

ГК № 0173200022713000013 от 30.04.2013
Заказчик: Комитет по архитектуре и градостроительству города Москвы

1-я Тверская-Ямская, 13

Архитектурно-художественная концепция внешнего облика улиц, магистралей и территорий города Москвы, выполненная в пилотном режиме (в части размещения информационных конструкций)

Лист	Листов
74	343
Студия Артемия Лебедева ГУП «ЛавАПУ Москомархитектуры»	

1-я Тверская-Ямская, 13 (продолжение)

Существующее положение



Допустимые и недопустимые вывески



Удаление оклейки витрин

Схема размещения

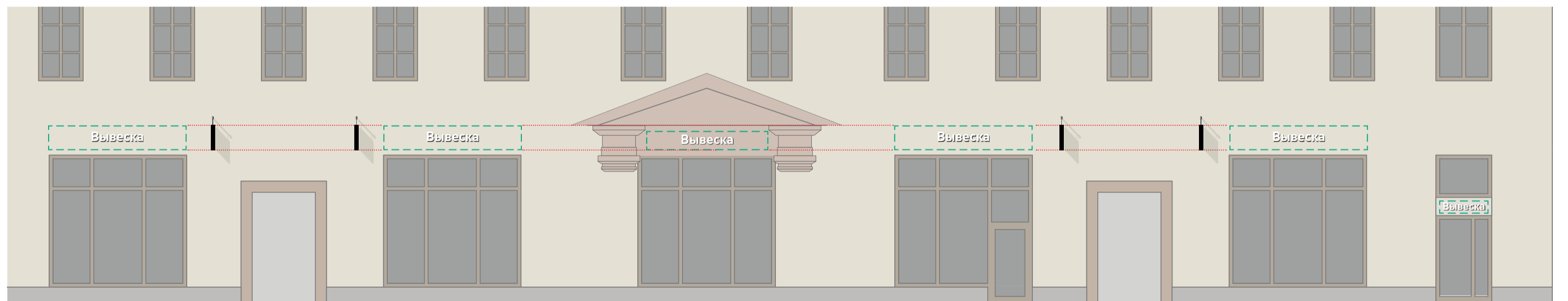

Условные обозначения

							
Вывеска	Вывеска	Табличка	Панель-кронштейн	Общий указатель, перпендикулярный фасаду	Рекомендуется демонтаж	Допускается до смены вывески	Допустимая вывеска

ГК № 0173200022713000013 от 30.04.2013
Заказчик: Комитет по архитектуре и градостроительству города Москвы

1-я Тверская-Ямская, 13

Архитектурно-художественная концепция внешнего облика улиц, магистралей и территорий города Москвы, выполненная в пилотном режиме (в части размещения информационных конструкций)

Лист	Листов
75	343
Студия Артемия Лебедева ГУП «ЛавАПУ Москомархитектуры»	

1-я Тверская-Ямская, 15

Существующее положение



Допустимые и недопустимые вывески



Глухие витрины недопустимы



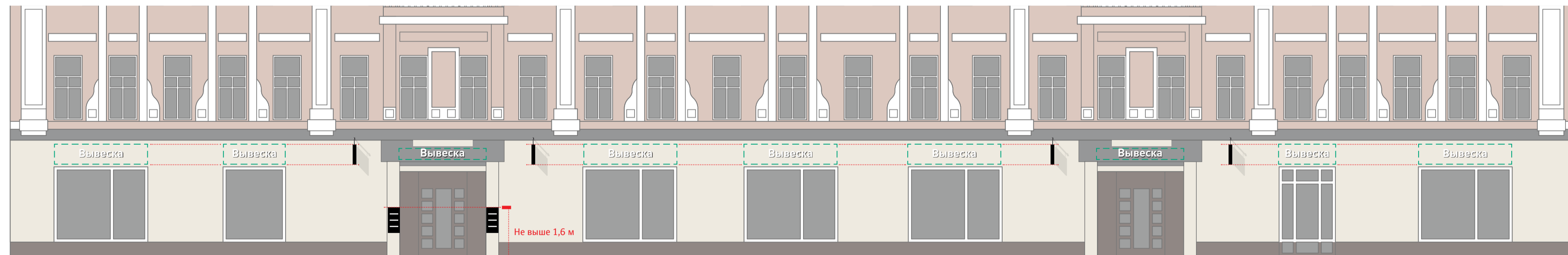

Глухие витрины недопустимы

Глухие витрины недопустимы

Схема размещения



Условные обозначения

							
Вывеска	Вывеска	Табличка	Панель-кронштейн	Общий указатель, перпендикулярный фасаду	Рекомендуется демонтаж	Допускается до смены вывески	Допустимая вывеска
Объемные отдельностоящие буквы и знаки без подложки	Объемные буквы с внутренней подсветкой. Допускается плоская подложка черного цвета						

ГК № 0173200022713000013 от 30.04.2013
Заказчик: Комитет по архитектуре и градостроительству города Москвы

1-я Тверская-Ямская, 15

Архитектурно-художественная концепция внешнего облика улиц, магистралей и территорий города Москвы, выполненная в пилотном режиме (в части размещения информационных конструкций)

Лист	Листов
76	343
Студия Артемия Лебедева ГУП «ЛавАПУ Москомархитектуры»	

1-я Тверская-Ямская, 17

Существующее положение



Допустимые и недопустимые вывески



Схема размещения

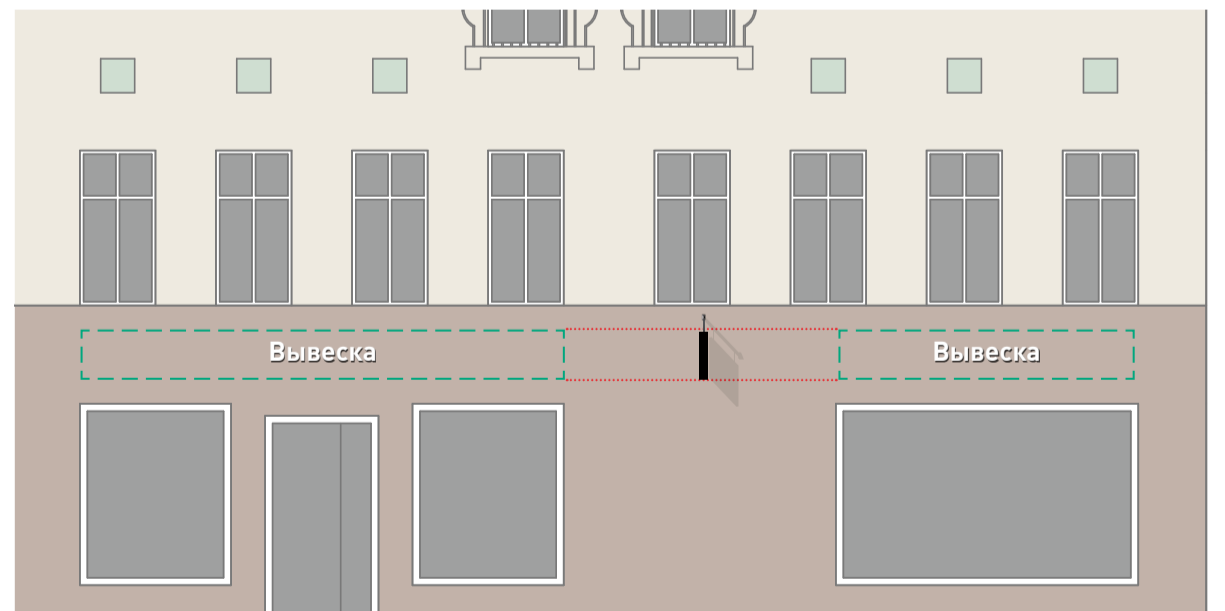

Условные обозначения



Объемные отдельностоящие буквы и знаки без подложки



Объемные буквы с внутренней подсветкой. Допускается плоская подложка черного цвета



Табличка

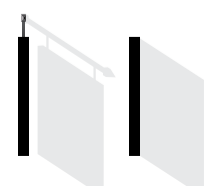

Панель-кронштейн



Общий указатель, перпендикулярный фасаду



Рекомендуется демонтаж



Допускается до смены вывески



Допустимая вывеска

ГК № 0173200022713000013 от 30.04.2013
Заказчик: Комитет по архитектуре и градостроительству города Москвы

1-я Тверская-Ямская, 17

Архитектурно-художественная концепция внешнего облика улиц, магистралей и территорий города Москвы, выполненная в пилотном режиме (в части размещения информационных конструкций)

Лист	Листов
77	343
Студия Артемия Лебедева ГУП «ЛавАПУ Москомархитектуры»	

1-я Тверская-Ямская, 19

Существующее положение

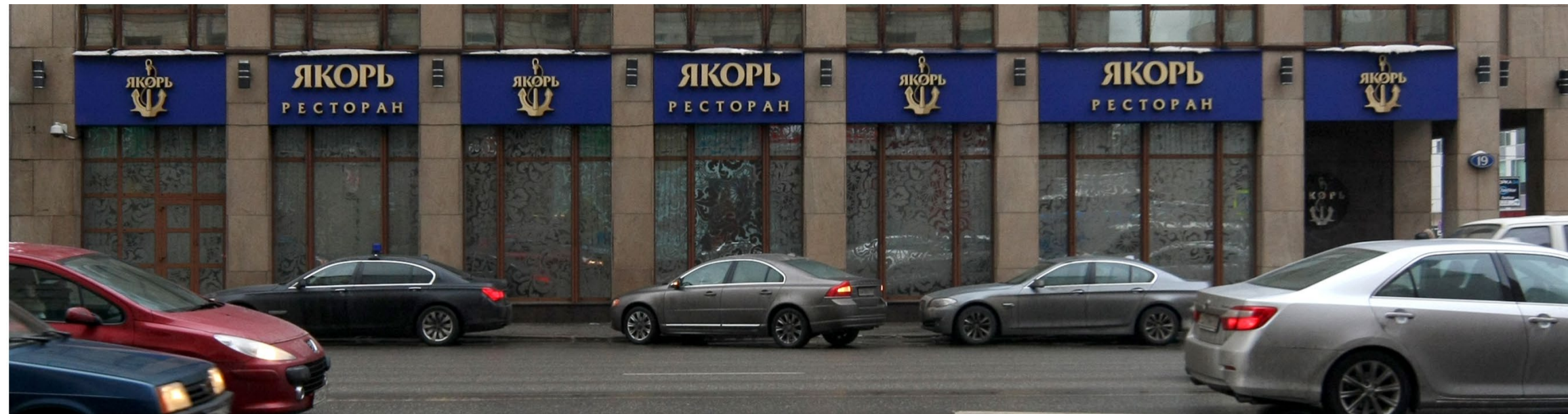

Допустимые и недопустимые вывески



Схема размещения



Допускаются подложки любых темных оттенков

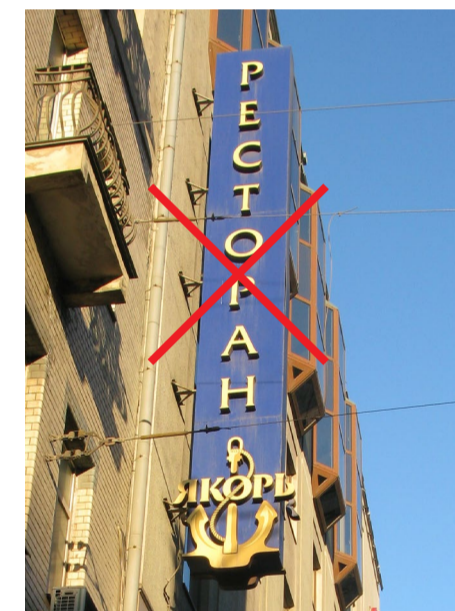
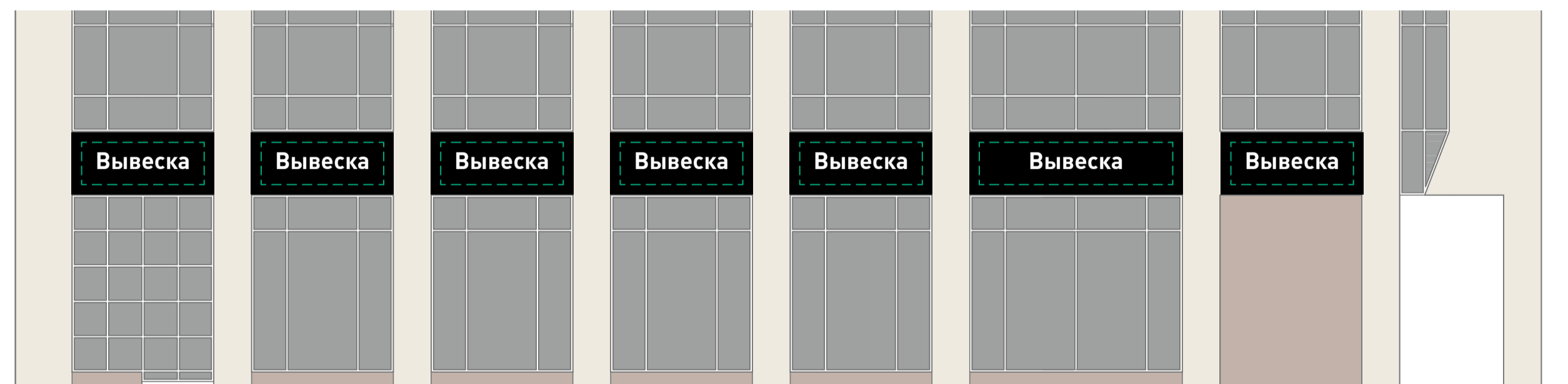

Условные обозначения



Объемные отдельностоящие буквы и знаки без подложки



Объемные буквы с внутренней подсветкой. Допускается плоская подложка черного цвета



Табличка



Панель-кронштейн



Общий указатель, перпендикулярный фасаду



Рекомендуется демонтаж



Допускается до смены вывески



Допустимая вывеска

ГК № 0173200022713000013 от 30.04.2013
Заказчик: Комитет по архитектуре и градостроительству города Москвы

1-я Тверская-Ямская, 19

Архитектурно-художественная концепция внешнего облика улиц, магистралей и территорий города Москвы, выполненная в пилотном режиме (в части размещения информационных конструкций)

Лист	Листов
78	343
Студия Артемия Лебедева ГУП «ЛавАПУ Москомархитектуры»	

1-я Тверская-Ямская, 21

Существующее положение



Допустимые и недопустимые вывески



Схема размещения



Условные обозначения

							
Вывеска	Вывеска	Табличка	Панель-кронштейн	Общий указатель, перпендикулярный фасаду	Рекомендуется демонтаж	Допускается до смены вывески	Допустимая вывеска
Объемные отдельностоящие буквы и знаки без подложки	Объемные буквы с внутренней подсветкой. Допускается плоская подложка черного цвета						

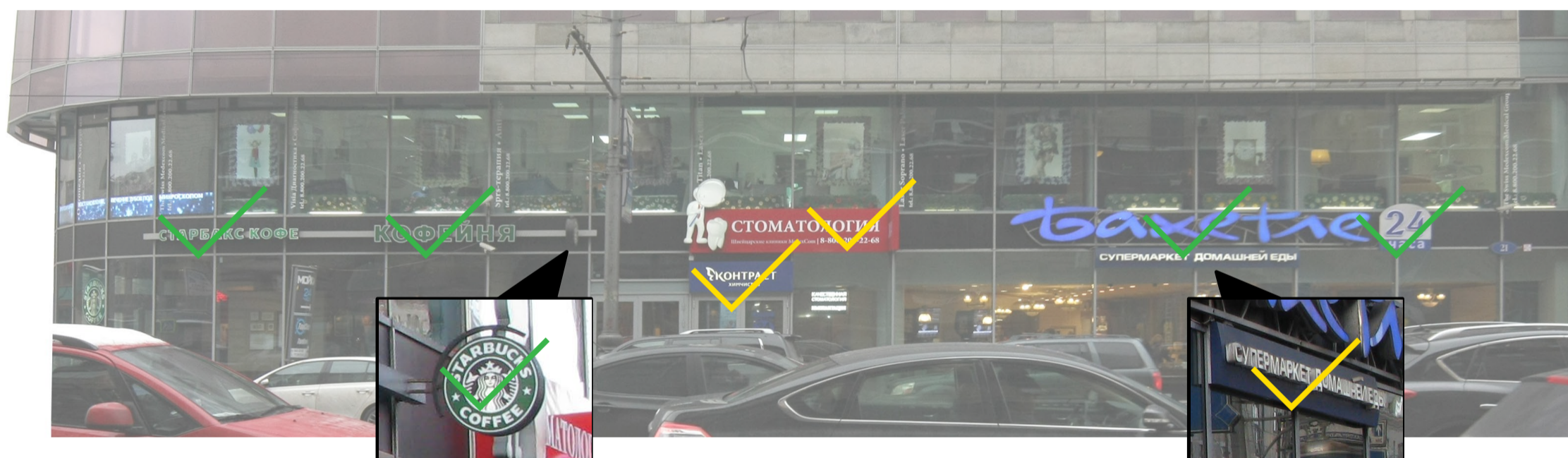
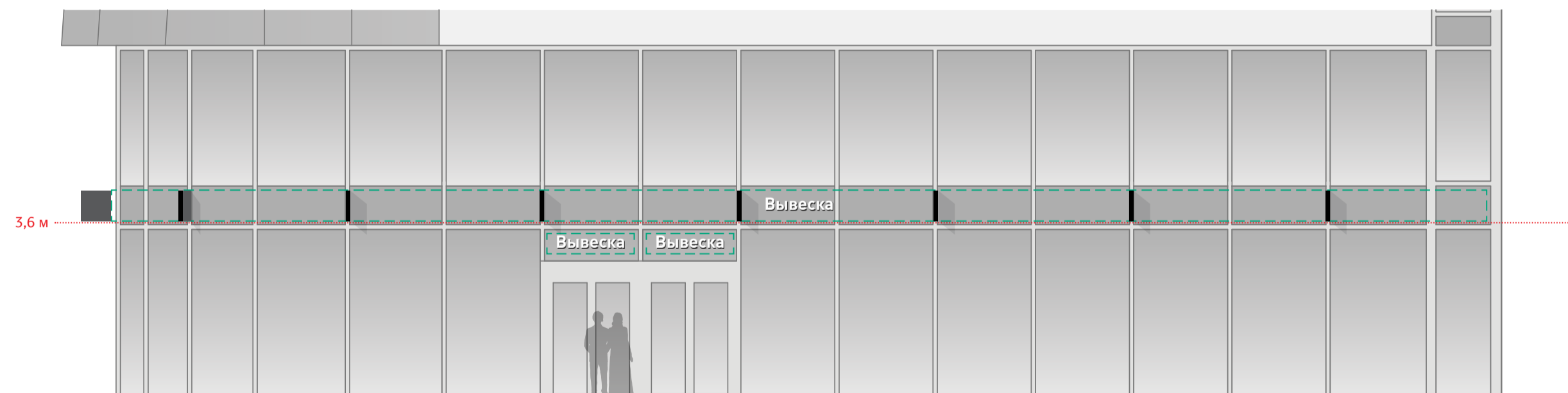
ГК № 0173200022713000013 от 30.04.2013
Заказчик: Комитет по архитектуре и градостроительству города Москвы

1-я Тверская-Ямская, 21

Архитектурно-художественная концепция внешнего облика улиц, магистралей и территорий города Москвы, выполненная в пилотном режиме (в части размещения информационных конструкций)

Лист	Листов
79	343
Студия Артемия Лебедева ГУП «ЛавАПУ Москомархитектуры»	

1-я Тверская-Ямская, 23 стр. 1

Существующее положение



Допустимые и недопустимые вывески



Схема размещения

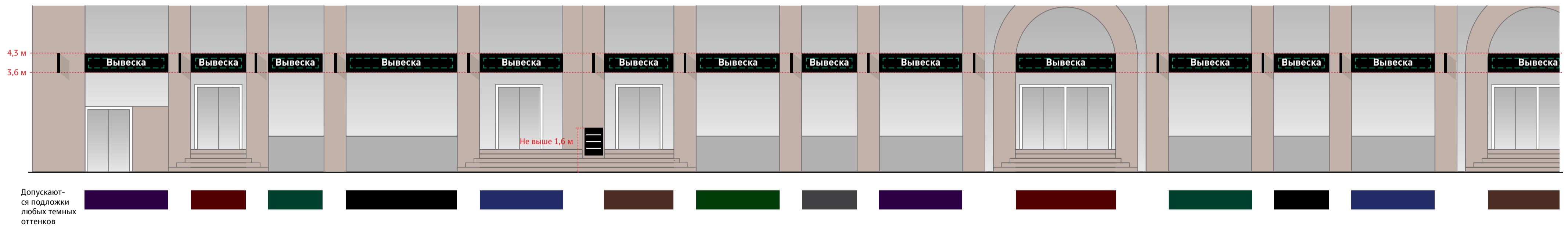

Условные обозначения

Вывеска (dashed box) — Объемные отдельностоящие буквы и знаки без подложки
Вывеска (solid box) — Объемные буквы с внутренней подсветкой. Допускается плоская подложка черного цвета
Табличка (rectangle) — Табличка
Панель-кронштейн (panel) — Панель-кронштейн
Общий указатель, перпендикулярный фасаду (arrow) — Общий указатель, перпендикулярный фасаду
✗ — Рекомендуется демонтаж
✓ (yellow) — Допускается до смены вывески
✓ (green) — Допустимая вывеска

ГК № 0173200022713000013 от 30.04.2013
 Заказчик: Комитет по архитектуре и градостроительству города Москвы

1-я Тверская-Ямская, 23 стр. 1

Архитектурно-художественная концепция внешнего облика улиц, магистралей и территорий города Москвы, выполненная в пилотном режиме (в части размещения информационных конструкций)

Лист	Листов
80	343
Студия Артемия Лебедева ГУП «ЛавАПУ Москомархитектуры»	

1-я Тверская-Ямская, 23 стр. 1 (продолжение)

Существующее положение

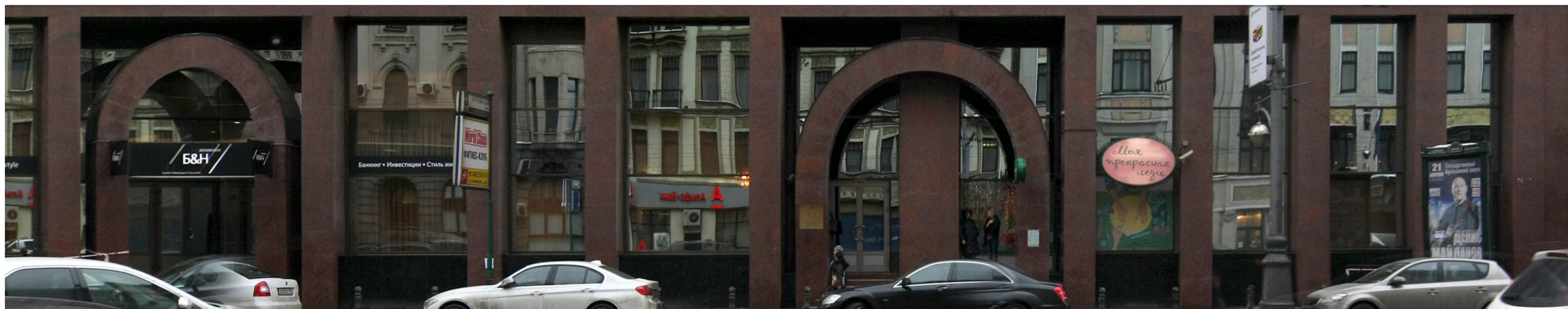

Допустимые и недопустимые вывески





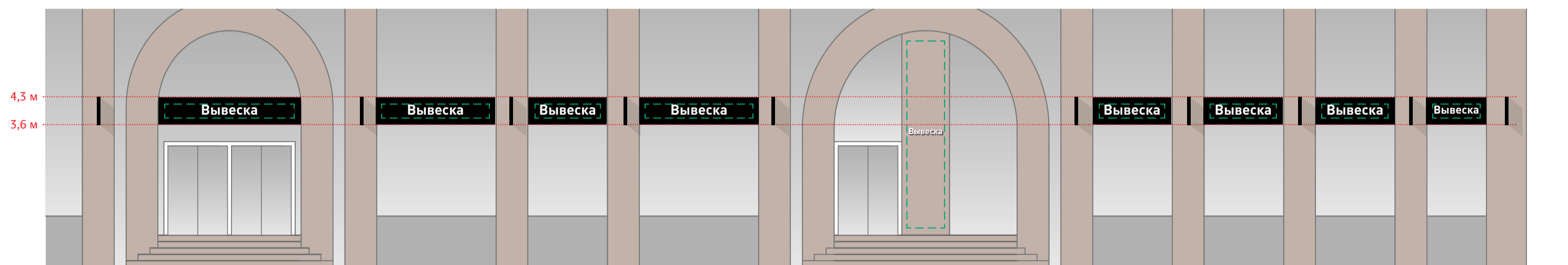

Схема размещения



Допускаются подложки любых темных оттенков

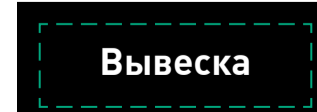

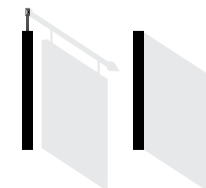
Условные обозначения

							
Объемные отдельностоящие буквы и знаки без подложки	Объемные буквы с внутренней подсветкой. Допускается плоская подложка черного цвета	Табличка	Панель-кронштейн	Общий указатель, перпендикулярный фасаду	Рекомендуется демонтаж	Допускается до смены вывески	Допустимая вывеска

ГК № 0173200022713000013 от 30.04.2013
Заказчик: Комитет по архитектуре и градостроительству города Москвы

1-я Тверская-Ямская, 23 стр. 1

Архитектурно-художественная концепция внешнего облика улиц, магистралей и территорий города Москвы, выполненная в пилотном режиме (в части размещения информационных конструкций)

Лист	Листов
81	343
Студия Артемия Лебедева ГУП «ЛавАПУ Москомархитектуры»	

1-я Тверская-Ямская, 25 стр. 1

Существующее положение



Допустимые и недопустимые вывески









Схема размещения

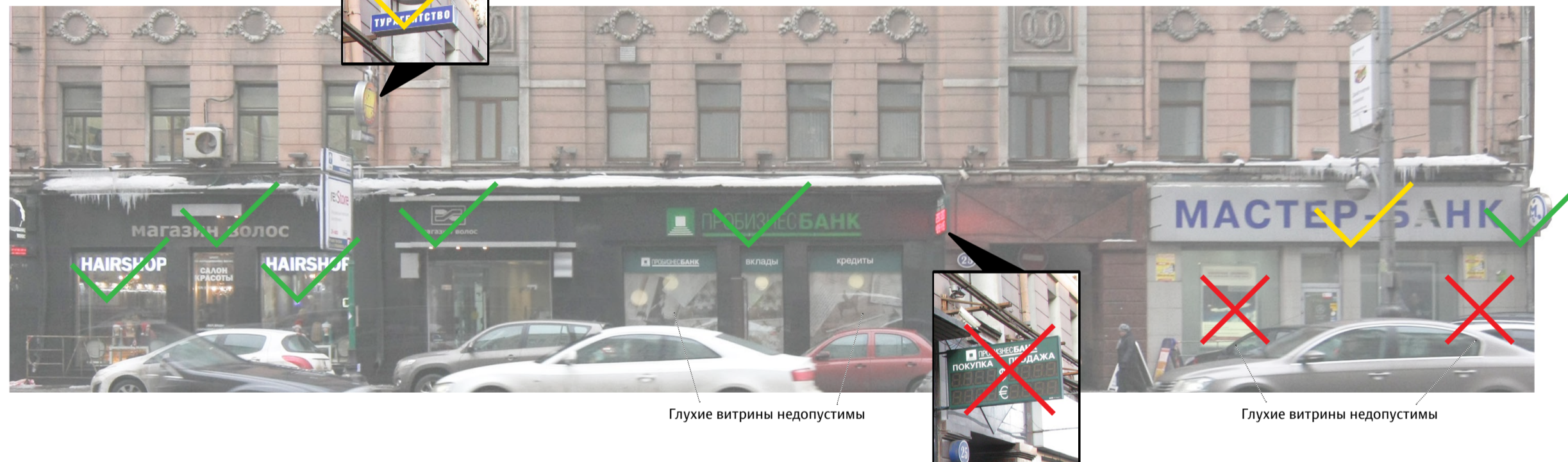
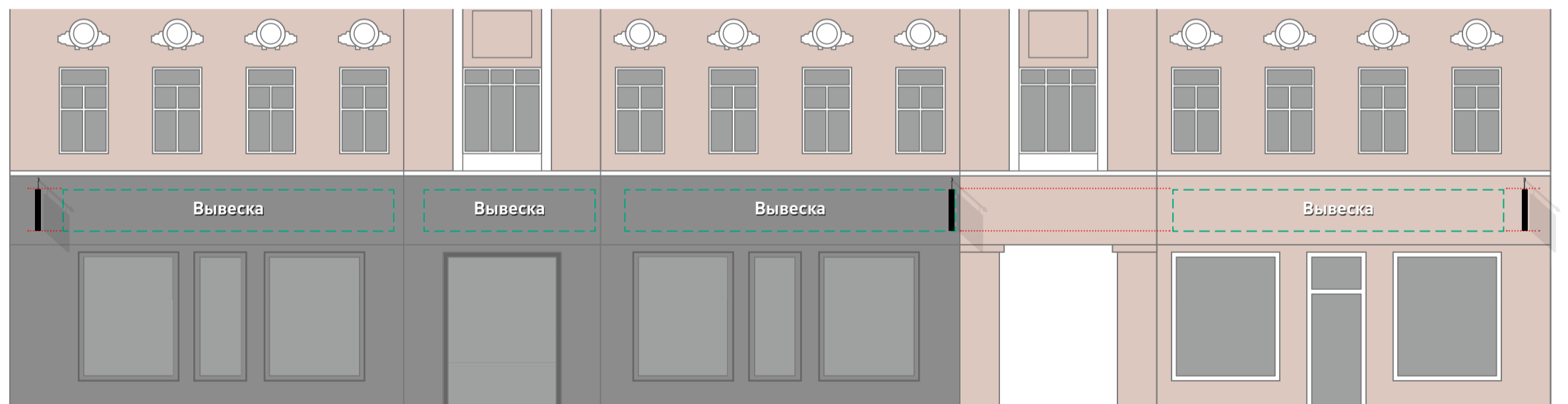

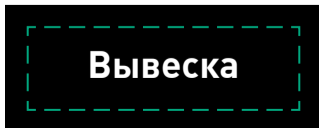
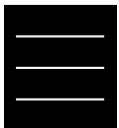
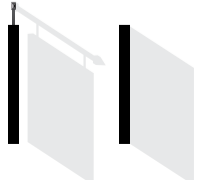
Условные обозначения

							
Объемные отдельностоящие буквы и знаки без подложки	Объемные буквы с внутренней подсветкой. Допускается плоская подложка черного цвета	Табличка	Панель-кронштейн	Общий указатель, перпендикулярный фасаду	Рекомендуется демонтаж	Допускается до смены вывески	Допустимая вывеска

ГК № 0173200022713000013 от 30.04.2013
Заказчик: Комитет по архитектуре и градостроительству города Москвы

1-я Тверская-Ямская, 25 стр. 1

Архитектурно-художественная концепция внешнего облика улиц, магистралей и территорий города Москвы, выполненная в пилотном режиме (в части размещения информационных конструкций)

Лист	Листов
82	343
Студия Артемия Лебедева ГУП «ЛавПУ Москомархитектуры»	

1-я Тверская-Ямская, 27

Существующее положение



Допустимые и недопустимые вывески



Рекомендуется демонтаж козырька





Замена табличек на общий указатель

Схема размещения



Условные обозначения

 Вывеска	 Вывеска	 Табличка	 Панель-кронштейн	 Общий указатель, перпендикулярный фасаду	 Рекомендуется демонтаж	 Допускается до смены вывески	 Допустимая вывеска
Объемные отдельностоящие буквы и знаки без подложки	Объемные буквы с внутренней подсветкой. Допускается плоская подложка черного цвета						

ГК № 0173200022713000013 от 30.04.2013
Заказчик: Комитет по архитектуре и градостроительству города Москвы

1-я Тверская-Ямская, 27

Архитектурно-художественная концепция внешнего облика улиц, магистралей и территорий города Москвы, выполненная в пилотном режиме (в части размещения информационных конструкций)

Лист	Листов
83	343
Студия Артемия Лебедева ГУП «ЛавАПУ Москомархитектуры»	

1-я Тверская-Ямская, 29

Существующее положение



Допустимые и недопустимые вывески



Замена табличек и вывесок на общий указатель







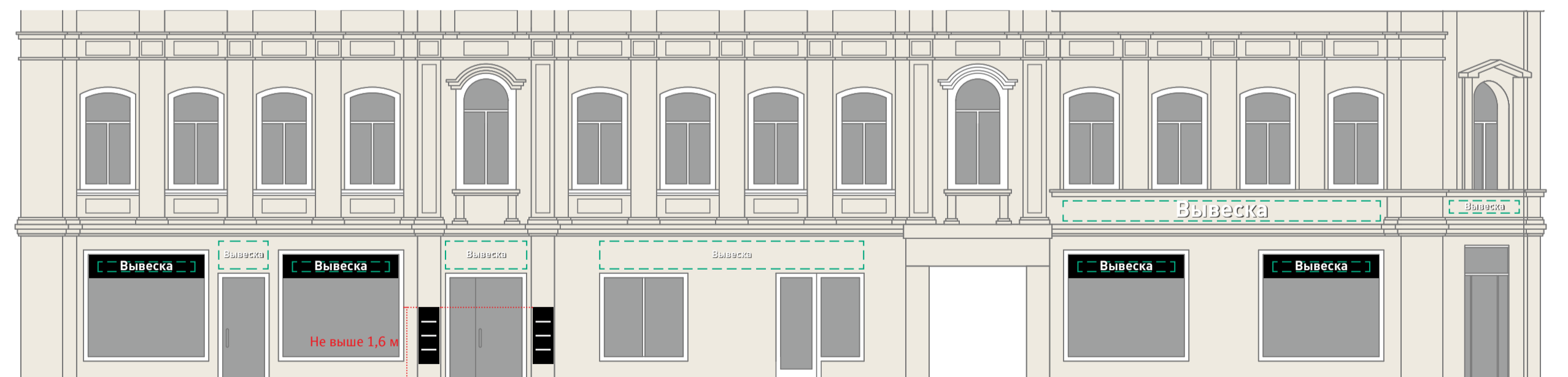

Замена оклейки в окнах на маркизы

Схема размещения



Условные обозначения

							
Вывеска	Вывеска	Табличка	Панель-кронштейн	Общий указатель, перпендикулярный фасаду	Рекомендуется демонтаж	Допускается до смены вывески	Допустимая вывеска
Объемные отдельностоящие буквы и знаки без подложки	Объемные буквы с внутренней подсветкой. Допускается плоская подложка черного цвета						

ГК № 0173200022713000013 от 30.04.2013
Заказчик: Комитет по архитектуре и градостроительству города Москвы

1-я Тверская-Ямская, 29

Архитектурно-художественная концепция внешнего облика улиц, магистралей и территорий города Москвы, выполненная в пилотном режиме (в части размещения информационных конструкций)

Лист	Листов
84	343
Студия Артемия Лебедева ГУП «ЛавПУ Москомархитектуры»	

1-я Тверская-Ямская, 36 стр. 1

Существующее положение



Допустимые и недопустимые вывески









Схема размещения

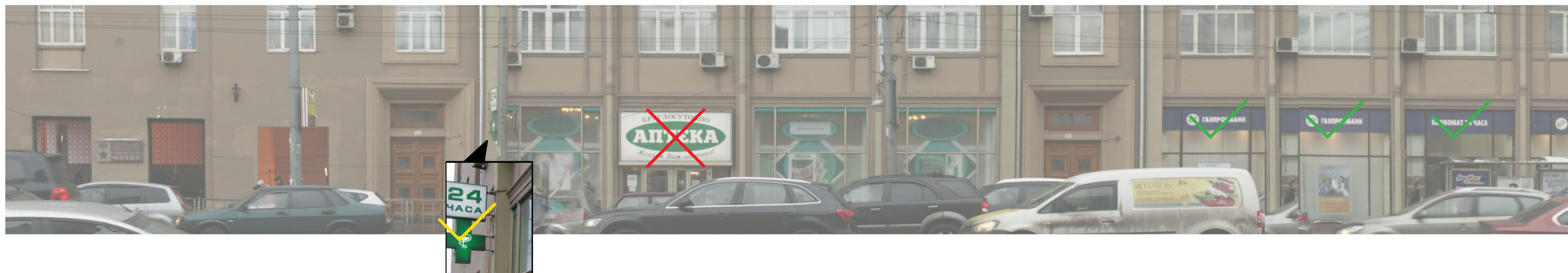

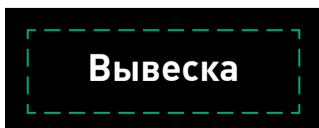
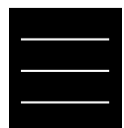
Условные обозначения

 Вывеска	 Вывеска	 Табличка	 Панель-кронштейн	 Общий указатель, перпендикулярный фасаду	 Рекомендуется демонтаж	 Допускается до смены вывески	 Допустимая вывеска
------------------------------------------------------------------------------------------------	------------------------------------------------------------------------------------------------	-------------------------------------------------------------------------------------------------	---------------------------------------------------------------------------------------------------------	---------------------------------------------------------------------------------------------------------------------------------	-----------------------------------------------------------------------------------------------------------------	-----------------------------------------------------------------------------------------------------------------------	-------------------------------------------------------------------------------------------------------------

ГК № 0173200022713000013 от 30.04.2013
Заказчик: Комитет по архитектуре и градостроительству города Москвы

1-я Тверская-Ямская, 36 стр. 1

Архитектурно-художественная концепция внешнего облика улиц, магистралей и территорий города Москвы, выполненная в пилотном режиме (в части размещения информационных конструкций)

Лист	Листов
85	343
Студия Артемия Лебедева ГУП «ЛавАПУ Москомархитектуры»	

1-я Тверская-Ямская, 36 стр. 1 (продолжение)

Существующее положение

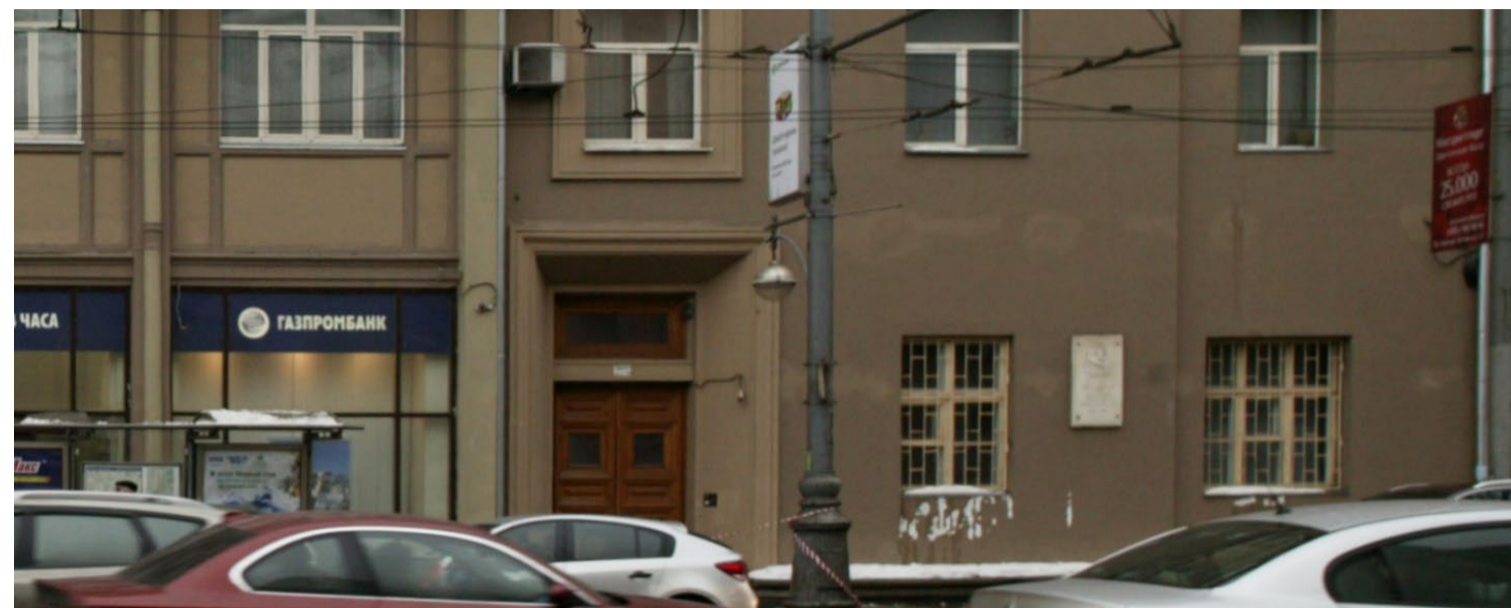

Допустимые и недопустимые вывески



Схема размещения



Условные обозначения

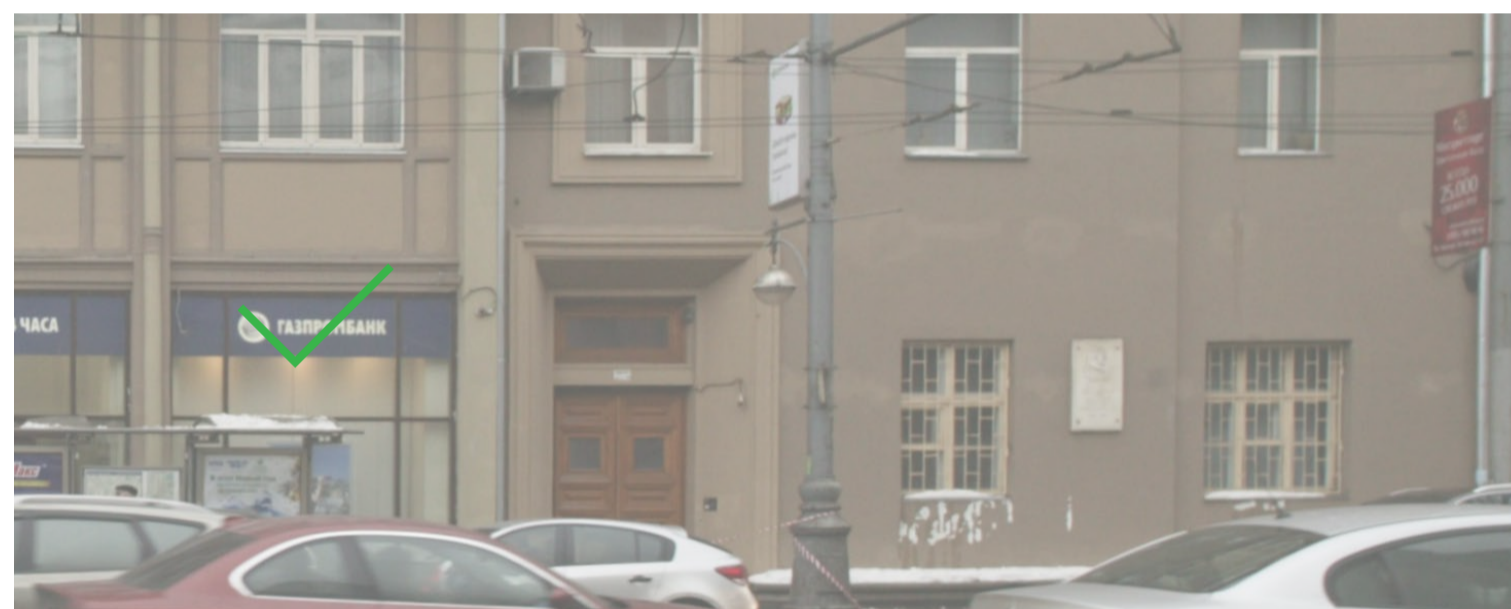
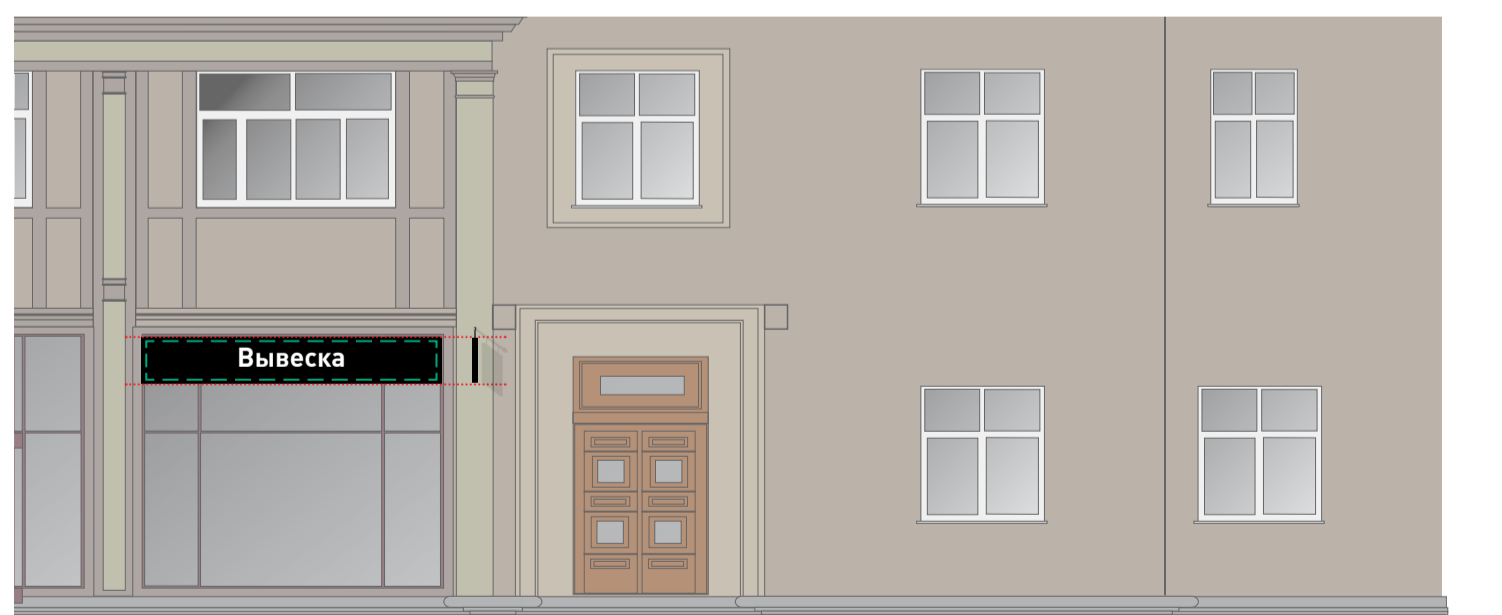

Объемные отдельностоящие буквы и знаки без подложки

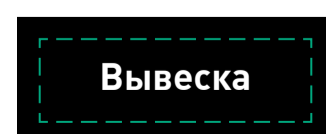

Объемные буквы с внутренней подсветкой. Допускается плоская подложка черного цвета



Табличка

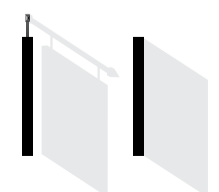

Панель-кронштейн



Общий указатель, перпендикулярный фасаду



Рекомендуется демонтаж



Допускается до смены вывески



Допустимая вывеска

ГК № 0173200022713000013 от 30.04.2013
Заказчик: Комитет по архитектуре и градостроительству города Москвы

1-я Тверская-Ямская, 36 стр. 1

Архитектурно-художественная концепция внешнего облика улиц, магистралей и территорий города Москвы, выполненная в пилотном режиме (в части размещения информационных конструкций)

Лист	Листов
86	343
Студия Артемия Лебедева ГУП «ЛавАПУ Москомархитектуры»	

1-я Тверская-Ямская, 34

Существующее положение



Допустимые и недопустимые вывески



Схема размещения

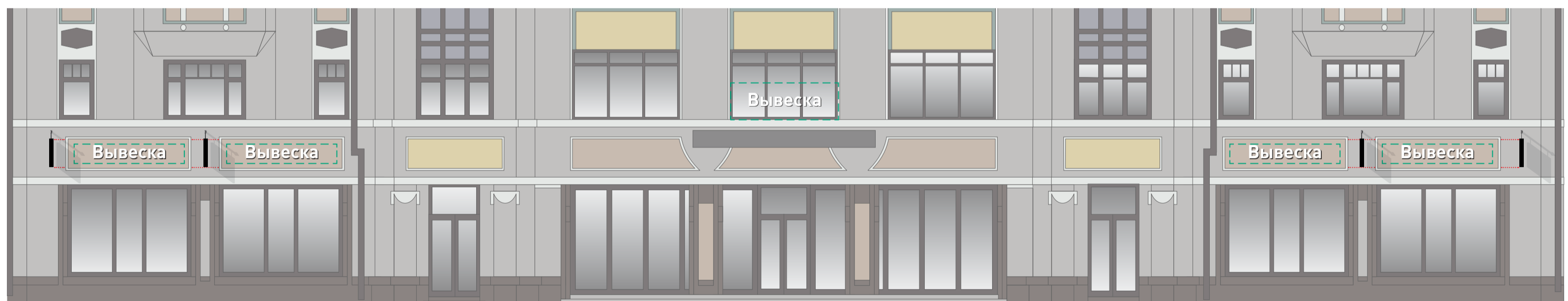

Условные обозначения



Объемные отдельностоящие буквы и знаки без подложки



Объемные буквы с внутренней подсветкой. Допускается плоская подложка черного цвета



Табличка

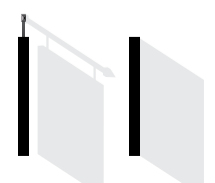

Панель-кронштейн



Общий указатель, перпендикулярный фасаду



Рекомендуется демонтаж



Допускается до смены вывески



Допустимая вывеска

ГК № 0173200022713000013 от 30.04.2013
Заказчик: Комитет по архитектуре и градостроительству города Москвы

1-я Тверская-Ямская, 34

Архитектурно-художественная концепция внешнего облика улиц, магистралей и территорий города Москвы, выполненная в пилотном режиме (в части размещения информационных конструкций)

Лист	Листов
87	343
Студия Артемия Лебедева ГУП «ЛавАПУ Москомархитектуры»	

1-я Тверская-Ямская, 32

Существующее положение



Допустимые и недопустимые вывески



Глухие витрины недопустимы

Глухие витрины недопустимы

Схема размещения



Условные обозначения



Объемные отдельностоящие буквы и знаки без подложки



Объемные буквы с внутренней подсветкой. Допускается плоская подложка черного цвета



Табличка



Панель-кронштейн



Общий указатель, перпендикулярный фасаду



Рекомендуется демонтаж



Допускается до смены вывески



Допустимая вывеска

ГК № 0173200022713000013 от 30.04.2013

Заказчик: Комитет по архитектуре и градостроительству города Москвы

1-я Тверская-Ямская, 32

Архитектурно-художественная концепция внешнего облика улиц, магистралей и территорий города Москвы, выполненная в пилотном режиме (в части размещения информационных конструкций)

Лист	Листов
88	343
Студия Артемия Лебедева ГУП «ЛавАПУ Москомархитектуры»	

1-я Тверская-Ямская, 30

Существующее положение



Допустимые и недопустимые вывески

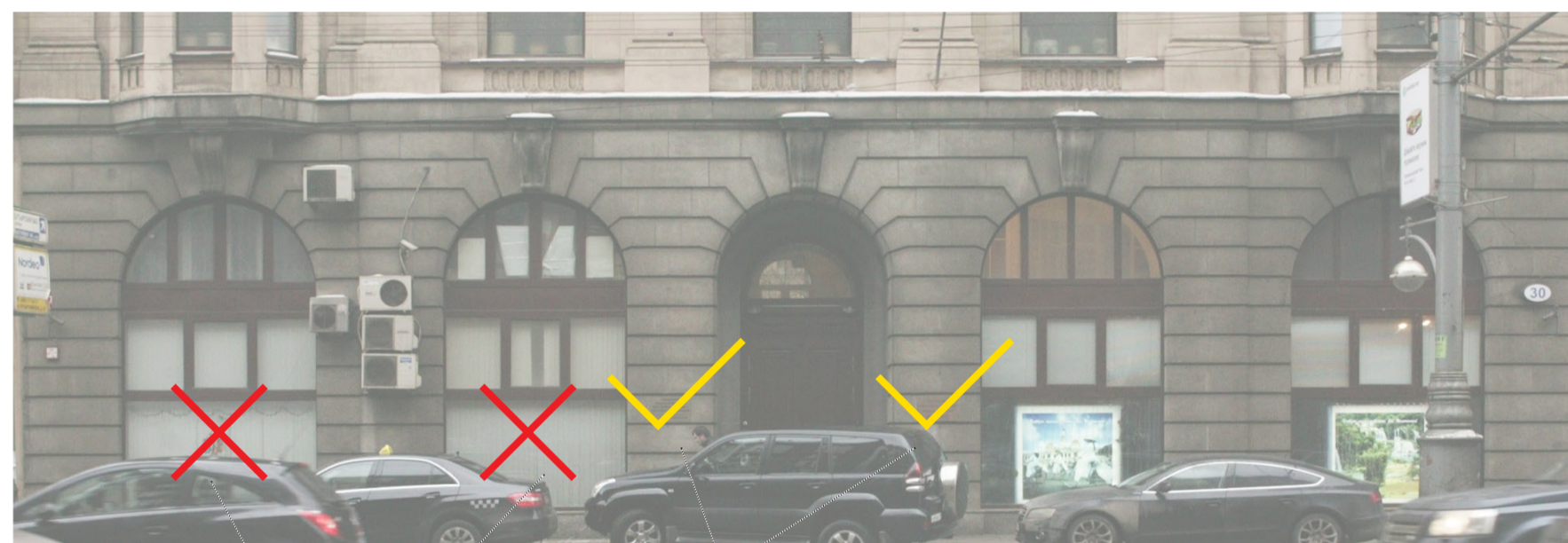

Глухие витрины недопустимы

Рекомендуется разместить таблички на один камень ниже

Схема размещения



Условные обозначения



Объемные отдельностоящие буквы и знаки без подложки

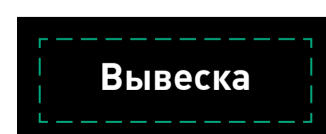

Объемные буквы с внутренней подсветкой. Допускается плоская подложка черного цвета



Табличка

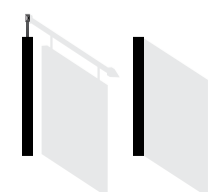

Панель-кронштейн



Общий указатель, перпендикулярный фасаду



Рекомендуется демонтаж



Допускается до смены вывески



Допустимая вывеска

ГК № 0173200022713000013 от 30.04.2013
Заказчик: Комитет по архитектуре и градостроительству города Москвы

1-я Тверская-Ямская, 30

Архитектурно-художественная концепция внешнего облика улиц, магистралей и территорий города Москвы, выполненная в пилотном режиме (в части размещения информационных конструкций)

Лист	Листов
89	343
Студия Артемия Лебедева ГУП «ЛавАПУ Москомархитектуры»	

1-я Тверская-Ямская, 28

Существующее положение

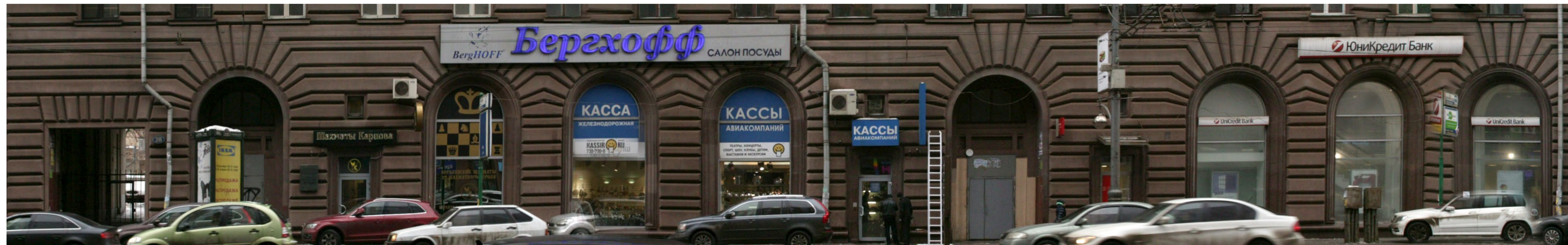





Допустимые и недопустимые вывески



Схема размещения

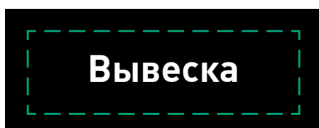

Условные обозначения

							
Объемные отдельностоящие буквы и знаки без подложки	Объемные буквы с внутренней подсветкой. Допускается плоская подложка черного цвета	Табличка	Панель-кронштейн	Общий указатель, перпендикулярный фасаду	Рекомендуется демонтаж	Допускается до смены вывески	Допустимая вывеска

ГК № 0173200022713000013 от 30.04.2013
Заказчик: Комитет по архитектуре и градостроительству города Москвы

1-я Тверская-Ямская, 28

Архитектурно-художественная концепция внешнего облика улиц, магистралей и территорий города Москвы, выполненная в пилотном режиме (в части размещения информационных конструкций)

Лист	Листов
90	343
Студия Артемия Лебедева ГУП «ЛавАПУ Москомархитектуры»	

1-я Тверская-Ямская, 28 (продолжение)

Существующее положение

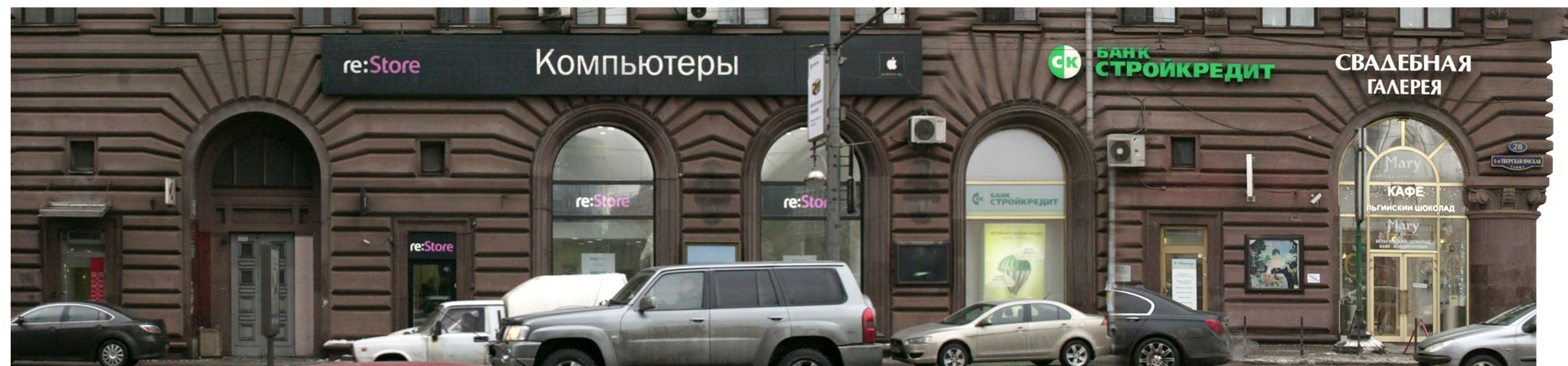

Допустимые и недопустимые вывески



Схема размещения



Условные обозначения

							
Вывеска	Вывеска	Табличка	Панель-кронштейн	Общий указатель, перпендикулярный фасаду	Рекомендуется демонтаж	Допускается до смены вывески	Допустимая вывеска
Объемные отдельностоящие буквы и знаки без подсветки	Объемные буквы с внутренней подсветкой. Допускается плоская подложка черного цвета						

ГК № 0173200022713000013 от 30.04.2013
Заказчик: Комитет по архитектуре и градостроительству города Москвы

1-я Тверская-Ямская, 28

Архитектурно-художественная концепция внешнего облика улиц, магистралей и территорий города Москвы, выполненная в пилотном режиме (в части размещения информационных конструкций)

Лист	Листов
91	343
Студия Артемия Лебедева ГУП «ЛавАПУ Москомархитектуры»	

1-я Тверская-Ямская, 26

Существующее положение

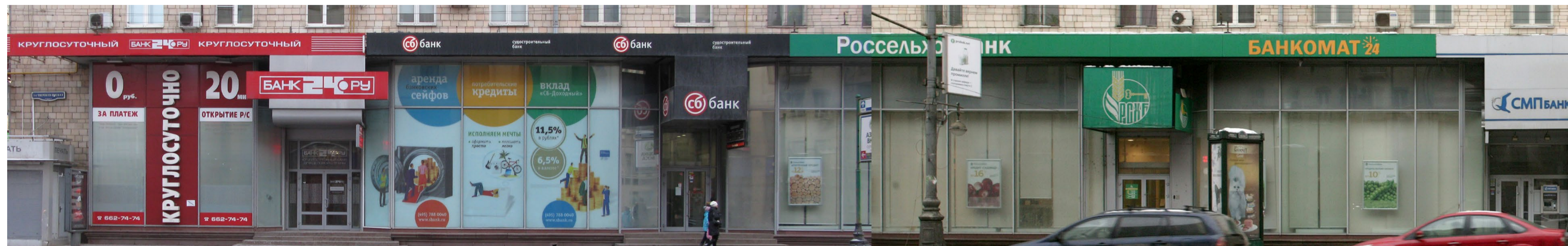

Допустимые и недопустимые вывески

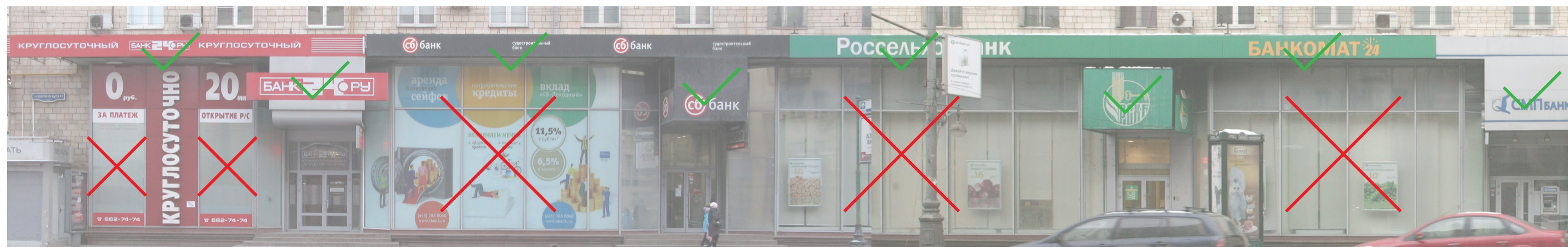

Глухие витрины недопустимы

Глухие витрины недопустимы

Глухие витрины недопустимы

Глухие витрины недопустимы

Схема размещения

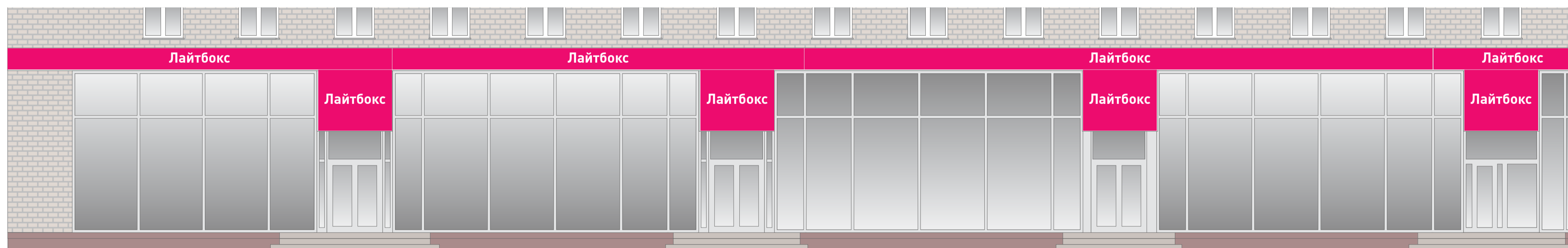

Условные обозначения

							
Вывеска	Вывеска	Табличка	Панель-кронштейн	Общий указатель, перпендикулярный фасаду	Рекомендуется демонтаж	Допускается до смены вывески	Допустимая вывеска
Объемные отдельностоящие буквы и знаки без подложки	Объемные буквы с внутренней подсветкой. Допускается плоская подложка черного цвета						

ГК № 0173200022713000013 от 30.04.2013
Заказчик: Комитет по архитектуре и градостроительству города Москвы

1-я Тверская-Ямская, 26
Архитектурно-художественная концепция внешнего облика улиц, магистралей и территорий города Москвы, выполненная в пилотном режиме (в части размещения информационных конструкций)

Лист	Листов
92	343
Студия Артемия Лебедева ГУП «ЛавАПУ Москомархитектуры»	

1-я Тверская-Ямская, 26 (продолжение)

Существующее положение



Допустимые и недопустимые вывески



Схема размещения



Условные обозначения



Объемные отдельностоящие буквы и знаки без подложки



Объемные буквы с внутренней подсветкой. Допускается плоская подложка черного цвета



Табличка

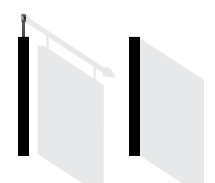

Панель-кронштейн



Общий указатель, перпендикулярный фасаду



Рекомендуется демонтаж



Допускается до смены вывески



Допустимая вывеска

ГК № 0173200022713000013 от 30.04.2013
Заказчик: Комитет по архитектуре и градостроительству города Москвы

1-я Тверская-Ямская, 26

Архитектурно-художественная концепция внешнего облика улиц, магистралей и территорий города Москвы, выполненная в пилотном режиме (в части размещения информационных конструкций)

Лист	Листов
93	343
Студия Артемия Лебедева ГУП «ЛавАПУ Москомархитектуры»	

1-я Тверская-Ямская, 24

Существующее положение



Допустимые и недопустимые вывески



Глухие витрины недопустимы

Схема размещения

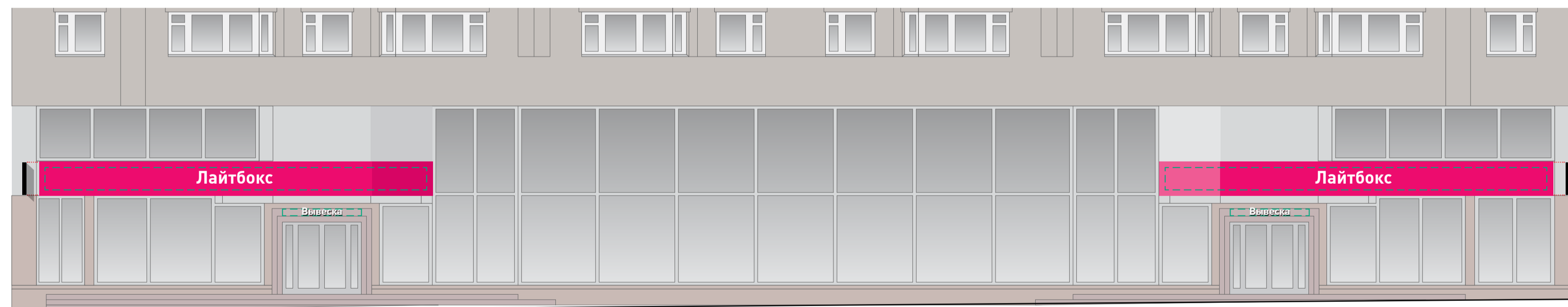

Условные обозначения

 Вывеска	 Вывеска	 Табличка	 Панель-кронштейн	 Общий указатель, перпендикулярный фасаду	 Рекомендуется демонтаж	 Допускается до смены вывески	 Допустимая вывеска
------------------------------------------------------------------------------------------------	------------------------------------------------------------------------------------------------	-------------------------------------------------------------------------------------------------	---------------------------------------------------------------------------------------------------------	---------------------------------------------------------------------------------------------------------------------------------	-----------------------------------------------------------------------------------------------------------------	-----------------------------------------------------------------------------------------------------------------------	-------------------------------------------------------------------------------------------------------------

ГК № 0173200022713000013 от 30.04.2013
Заказчик: Комитет по архитектуре и градостроительству города Москвы

1-я Тверская-Ямская, 24

Архитектурно-художественная концепция внешнего облика улиц, магистралей и территорий города Москвы, выполненная в пилотном режиме (в части размещения информационных конструкций)

Лист	Листов
94	343
Студия Артемия Лебедева ГУП «ЛавАПУ Москомархитектуры»	

1-я Тверская-Ямская, 22

Существующее положение

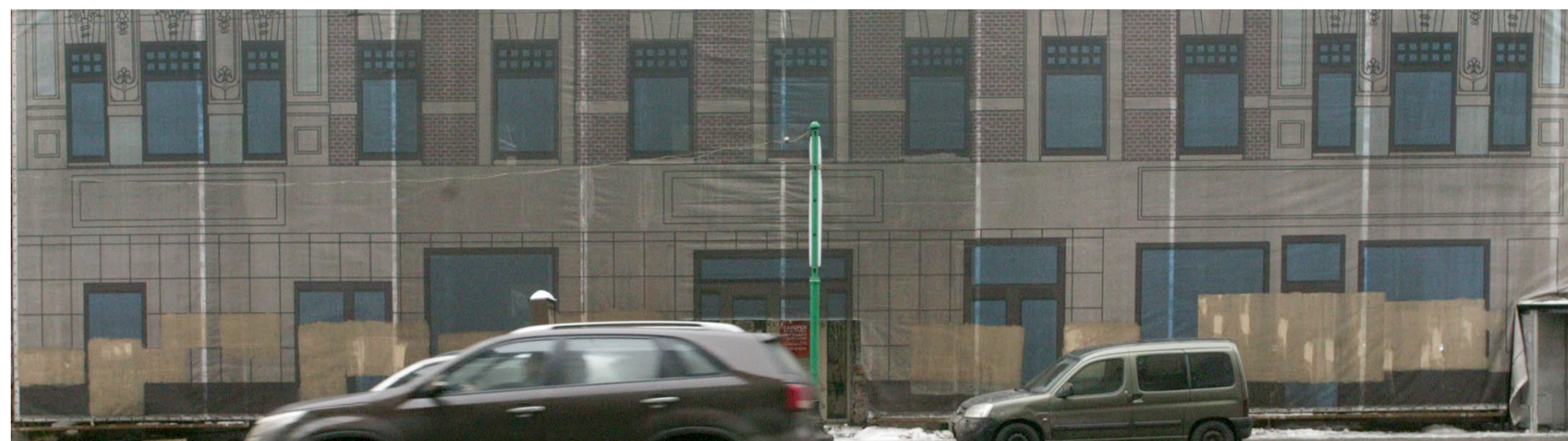

Допустимые и недопустимые вывески



Схема размещения



Условные обозначения

Объемные отдельностоящие буквы и знаки без подложки	Объемные буквы с внутренней подсветкой. Допускается плоская подложка черного цвета	Табличка	Панель-кронштейн	Общий указатель, перпендикулярный фасаду	Рекомендуется демонтаж	Допускается до смены вывески	Допустимая вывеска

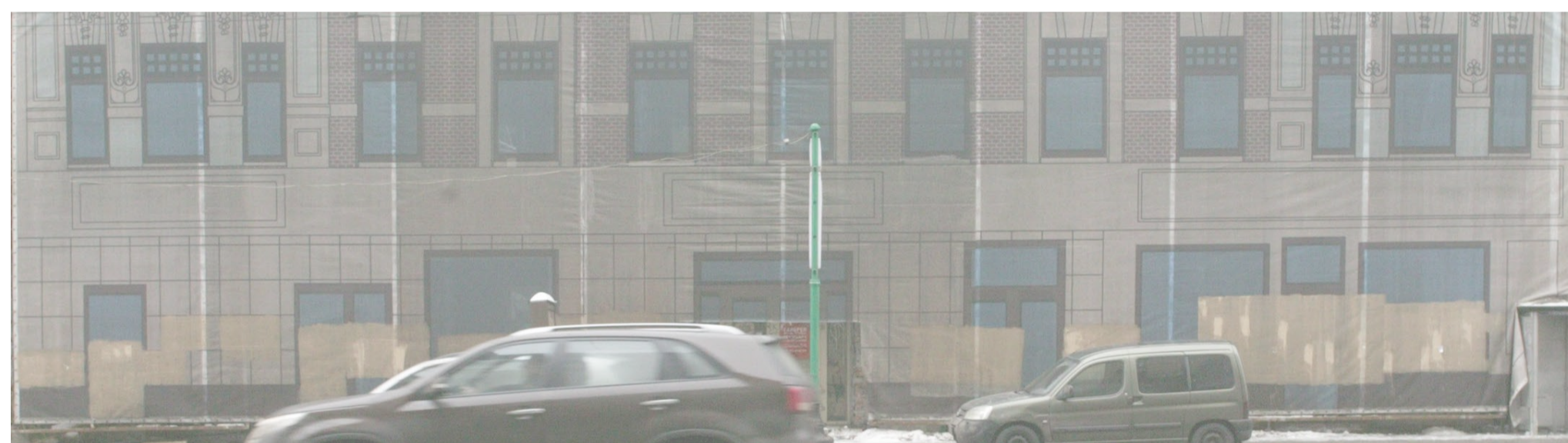
ГК № 0173200022713000013 от 30.04.2013
 Заказчик: Комитет по архитектуре и градостроительству города Москвы

1-я Тверская-Ямская, 22

Архитектурно-художественная концепция внешнего облика улиц, магистралей и территорий города Москвы, выполненная в пилотном режиме (в части размещения информационных конструкций)

Лист	Листов
95	343
Студия Артемия Лебедева ГУП «ЛавАПУ Москомархитектуры»	

1-я Тверская-Ямская, 20/1

Существующее положение









Допустимые и недопустимые вывески

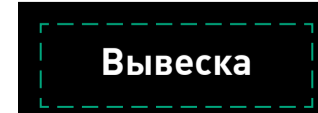

Схема размещения



Условные обозначения

							
Вывеска	Вывеска	Табличка	Панель-кронштейн	Общий указатель, перпендикулярный фасаду	Рекомендуется демонтаж	Допускается до смены вывески	Допустимая вывеска

ГК № 0173200022713000013 от 30.04.2013
Заказчик: Комитет по архитектуре и градостроительству города Москвы

1-я Тверская-Ямская, 20/1
Архитектурно-художественная концепция внешнего облика улиц, магистралей и территорий города Москвы, выполненная в пилотном режиме (в части размещения информационных конструкций)

Лист	Листов
96	343
Студия Артемия Лебедева ГУП «ЛавАПУ Москомархитектуры»	

1-я Тверская-Ямская, 18

Существующее положение



Допустимые и недопустимые вывески



Схема размещения

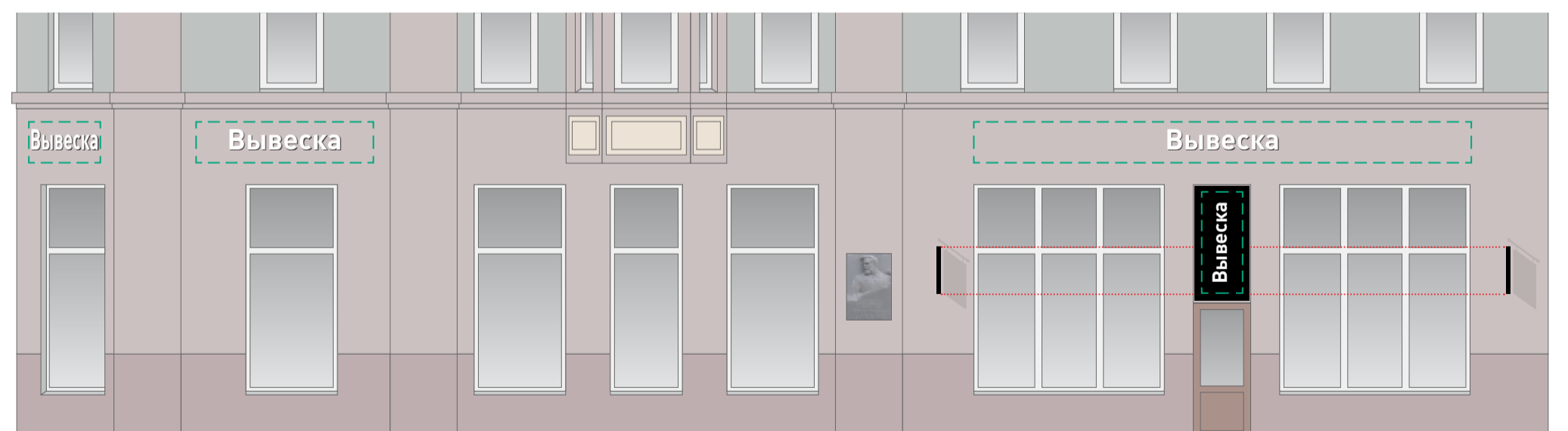

Условные обозначения

							
Объемные отдельностоящие буквы и знаки без подложки	Объемные буквы с внутренней подсветкой. Допускается плоская подложка черного цвета	Табличка	Панель-кронштейн	Общий указатель, перпендикулярный фасаду	Рекомендуется демонтаж	Допускается до смены вывески	Допустимая вывеска

ГК № 0173200022713000013 от 30.04.2013
Заказчик: Комитет по архитектуре и градостроительству города Москвы

1-я Тверская-Ямская, 18

Архитектурно-художественная концепция внешнего облика улиц, магистралей и территорий города Москвы, выполненная в пилотном режиме (в части размещения информационных конструкций)

Лист	Листов
97	343
Студия Артемия Лебедева ГУП «ЛавАПУ Москомархитектуры»	

1-я Тверская-Ямская, 16

Существующее положение

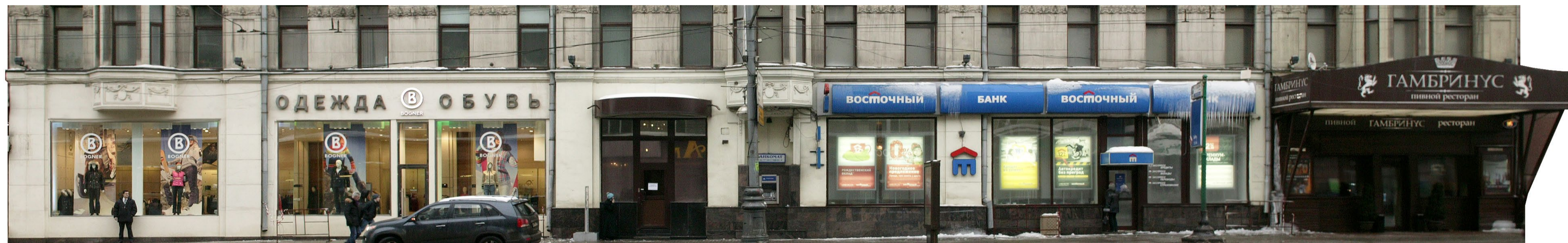

Допустимые и недопустимые вывески

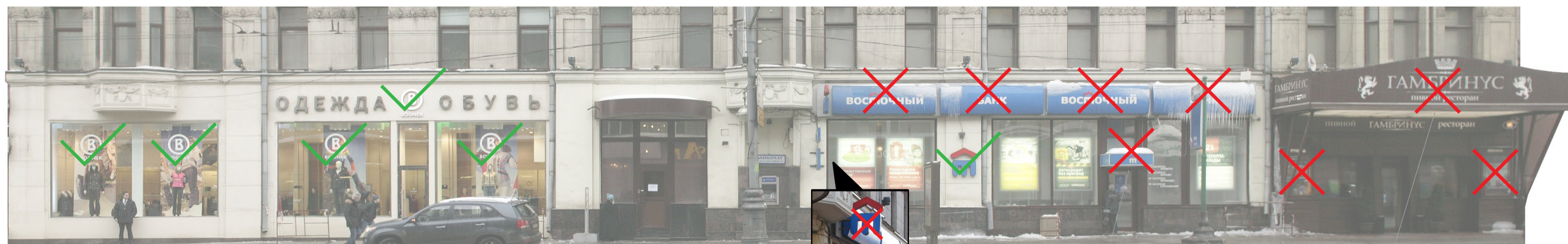



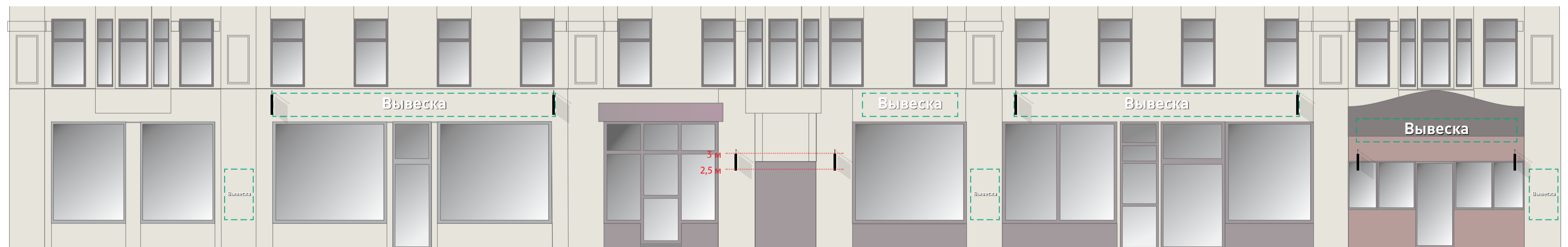

Демонтаж козырька

Демонтаж козырька

Схема размещения

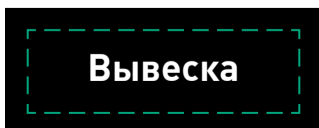
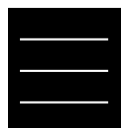

Условные обозначения

							
Вывеска	Вывеска	Табличка	Панель-кронштейн	Общий указатель, перпендикулярный фасаду	Рекомендуется демонтаж	Допускается до смены вывески	Допустимая вывеска
Объемные отдельностоящие буквы и знаки без подложки	Объемные буквы с внутренней подсветкой. Допускается плоская подложка черного цвета						

ГК № 0173200022713000013 от 30.04.2013
Заказчик: Комитет по архитектуре и градостроительству города Москвы

1-я Тверская-Ямская, 16

Архитектурно-художественная концепция внешнего облика улиц, магистралей и территорий города Москвы, выполненная в пилотном режиме (в части размещения информационных конструкций)

Лист	Листов
98	343
Студия Артемия Лебедева ГУП «ЛавАПУ Москомархитектуры»	

1-я Тверская-Ямская, 14

Существующее положение

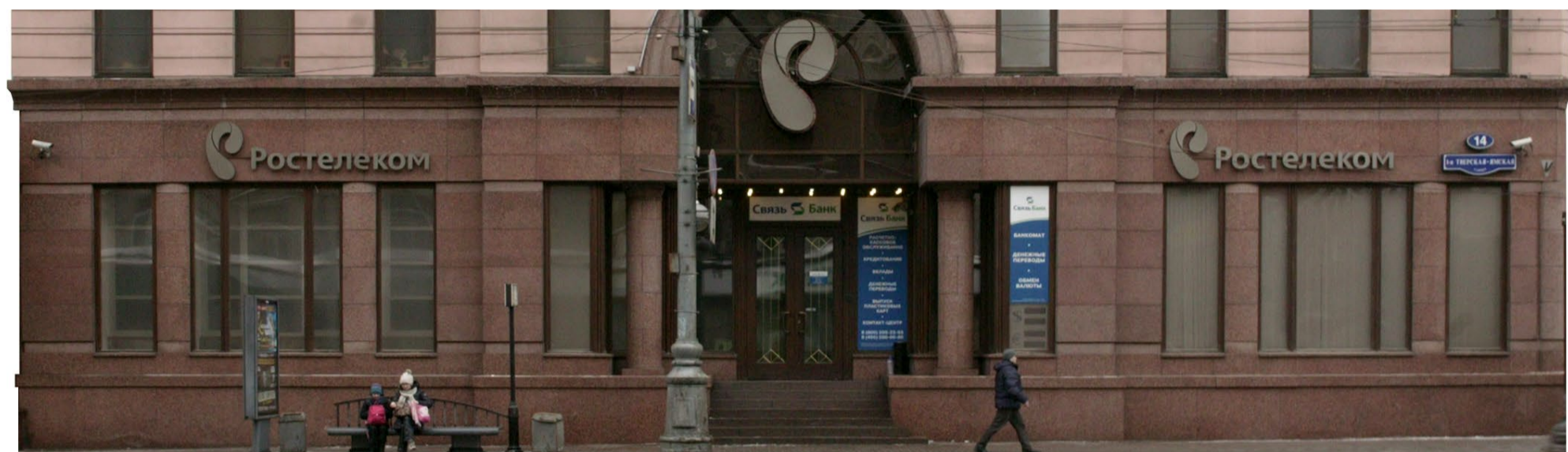

Допустимые и недопустимые вывески

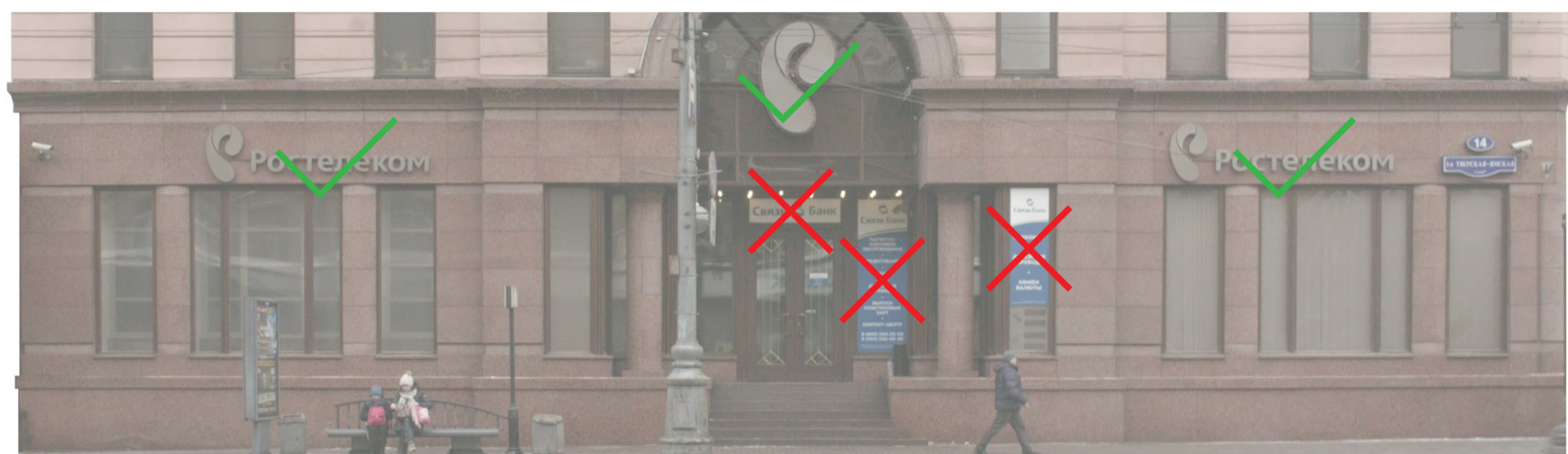

Удаление оклейки витрин

Схема размещения



Условные обозначения



Объемные отдельностоящие буквы и знаки без подложки



Объемные буквы с внутренней подсветкой. Допускается плоская подложка черного цвета



Табличка

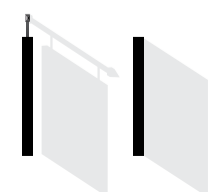

Панель-кронштейн



Общий указатель, перпендикулярный фасаду



Рекомендуется демонтаж



Допускается до смены вывески



Допустимая вывеска

ГК № 0173200022713000013 от 30.04.2013
Заказчик: Комитет по архитектуре и градостроительству города Москвы

1-я Тверская-Ямская, 14

Архитектурно-художественная концепция внешнего облика улиц, магистралей и территорий города Москвы, выполненная в пилотном режиме (в части размещения информационных конструкций)

Лист	Листов
99	343
Студия Артемия Лебедева ГУП «ЛавАПУ Москомархитектуры»	

1-я Тверская-Ямская, 12

Существующее положение



Допустимые и недопустимые вывески



Схема размещения



Условные обозначения

Объемные отдельностоящие буквы и знаки без подложки	Объемные буквы с внутренней подсветкой. Допускается плоская подложка черного цвета	Табличка	Панель-кронштейн	Общий указатель, перпендикулярный фасаду	Рекомендуется демонтаж	Допускается до смены вывески	Допустимая вывеска

ГК № 0173200022713000013 от 30.04.2013
Заказчик: Комитет по архитектуре и градостроительству города Москвы

1-я Тверская-Ямская, 12

Архитектурно-художественная концепция внешнего облика улиц, магистралей и территорий города Москвы, выполненная в пилотном режиме (в части размещения информационных конструкций)

Лист	Листов
100	343
Студия Артемия Лебедева ГУП «ЛавАПУ Москомархитектуры»	

1-я Тверская-Ямская, 10

Существующее положение



Допустимые и недопустимые вывески





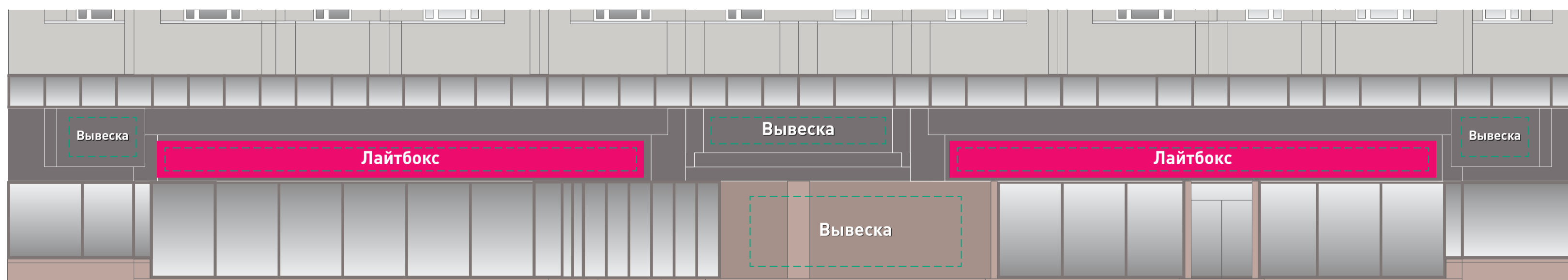

Удаление оклейки витрин

Схема размещения

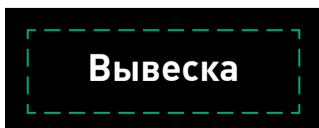
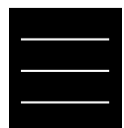

Условные обозначения

							
Объемные отдельностоящие буквы и знаки без подложки	Объемные буквы с внутренней подсветкой. Допускается плоская подложка черного цвета	Табличка	Панель-кронштейн	Общий указатель, перпендикулярный фасаду	Рекомендуется демонтаж	Допускается до смены вывески	Допустимая вывеска

ГК № 0173200022713000013 от 30.04.2013
Заказчик: Комитет по архитектуре и градостроительству города Москвы

1-я Тверская-Ямская, 10

Архитектурно-художественная концепция внешнего облика улиц, магистралей и территорий города Москвы, выполненная в пилотном режиме (в части размещения информационных конструкций)

Лист	Листов
101	343
Студия Артемия Лебедева ГУП «ЛавАПУ Москомархитектуры»	

1-я Тверская-Ямская, 8

Существующее положение



Допустимые и недопустимые вывески



Схема размещения



Условные обозначения



ГК № 0173200022713000013 от 30.04.2013
Заказчик: Комитет по архитектуре и градостроительству города Москвы

1-я Тверская-Ямская, 8
Архитектурно-художественная концепция внешнего облика улиц, магистралей и территорий города Москвы, выполненная в пилотном режиме (в части размещения информационных конструкций)

Лист	Листов
102	343
Студия Артемия Лебедева ГУП «ЛавАПУ Москомархитектуры»	

1-я Тверская-Ямская, 6

Существующее положение



Допустимые и недопустимые вывески



Схема размещения



Условные обозначения

 Вывеска	 Вывеска	 Табличка	 Панель-кронштейн	 Общий указатель, перпендикулярный фасаду	 Рекомендуется демонтаж	 Допускается до смены вывески	 Допустимая вывеска
Объемные отдельностоящие буквы и знаки без подложки	Объемные буквы с внутренней подсветкой. Допускается плоская подложка черного цвета						

ГК № 0173200022713000013 от 30.04.2013
Заказчик: Комитет по архитектуре и градостроительству города Москвы

1-я Тверская-Ямская, 6
Архитектурно-художественная концепция внешнего облика улиц, магистралей и территорий города Москвы, выполненная в пилотном режиме (в части размещения информационных конструкций)

Лист	Листов
103	343
Студия Артемия Лебедева ГУП «ЛавАПУ Москомархитектуры»	

1-я Тверская-Ямская, 4

Существующее положение



Допустимые и недопустимые вывески



Схема размещения

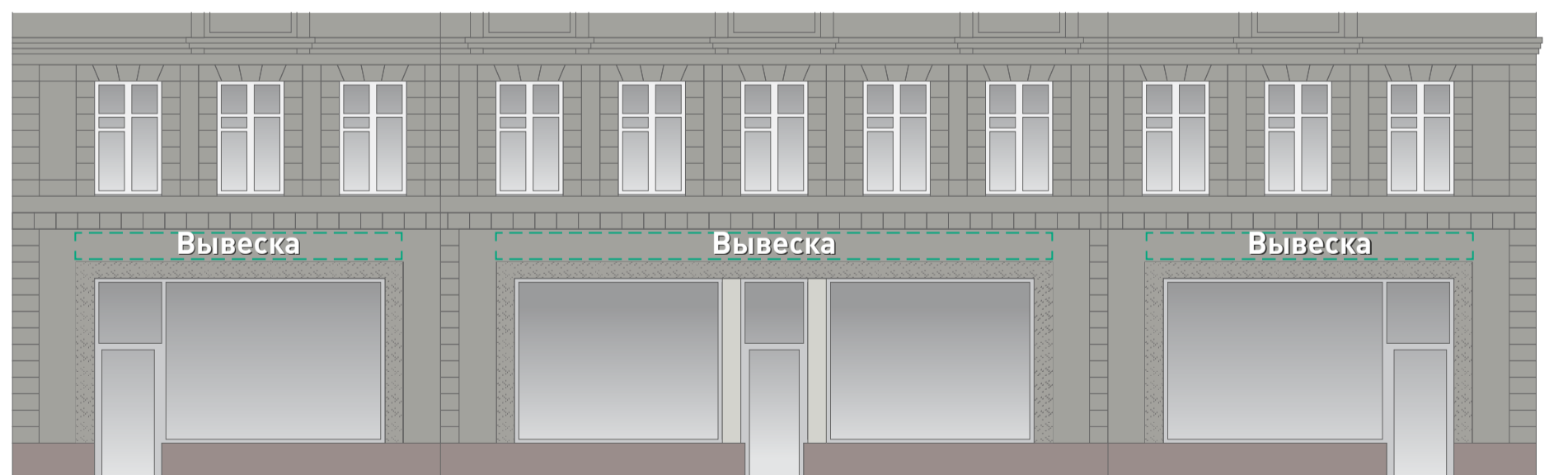

Условные обозначения



Объемные отдельностоящие буквы и знаки без подложки



Объемные буквы с внутренней подсветкой. Допускается плоская подложка черного цвета



Табличка

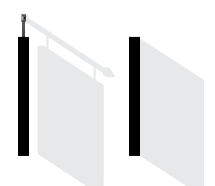

Панель-кронштейн



Общий указатель, перпендикулярный фасаду



Рекомендуется демонтаж



Допускается до смены вывески



Допустимая вывеска

ГК № 0173200022713000013 от 30.04.2013

Заказчик: Комитет по архитектуре и градостроительству города Москвы

1-я Тверская-Ямская, 4

Архитектурно-художественная концепция внешнего облика улиц, магистралей и территорий города Москвы, выполненная в пилотном режиме (в части размещения информационных конструкций)

Лист	Листов
104	343
Студия Артемия Лебедева ГУП «ЛавАПУ Москомархитектуры»	

1-я Тверская-Ямская, 2

Существующее положение



Допустимые и недопустимые вывески

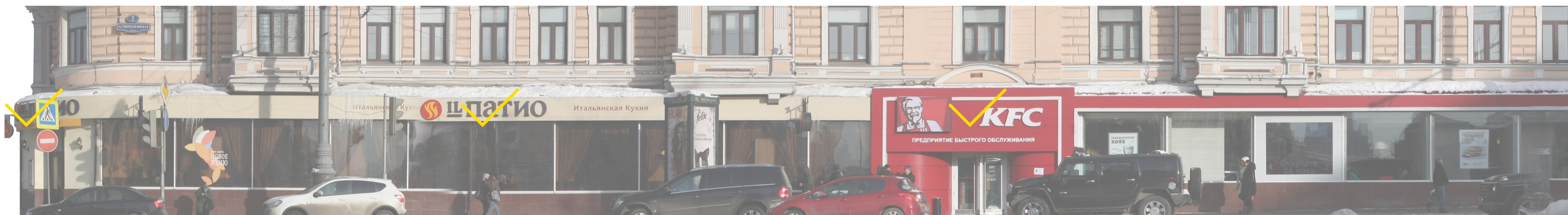

Демонтаж витрины и возвращение к оригинальной архитектуре

Схема размещения

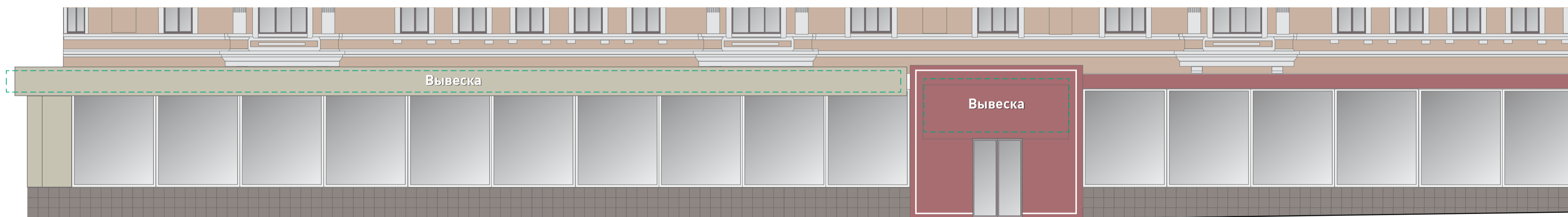

Условные обозначения



Объемные отдельностоящие буквы и знаки без подложки



Объемные буквы с внутренней подсветкой. Допускается плоская подложка черного цвета



Табличка

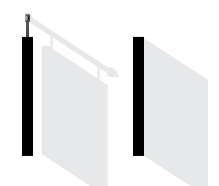

Панель-кронштейн



Общий указатель, перпендикулярный фасаду



Рекомендуется демонтаж



Допускается до смены вывески



Допустимая вывеска

ГК № 0173200022713000013 от 30.04.2013
Заказчик: Комитет по архитектуре и градостроительству города Москвы

1-я Тверская-Ямская, 2

Архитектурно-художественная концепция внешнего облика улиц, магистралей и территорий города Москвы, выполненная в пилотном режиме (в части размещения информационных конструкций)

Лист	Листов
105	343
Студия Артемия Лебедева ГУП «ЛавАПУ Москомархитектуры»	

1-я Тверская-Ямская, 2 (продолжение)

Существующее положение



Допустимые и недопустимые вывески



Демонтаж витрины и возвращение к оригинальной архитектуре

Схема размещения

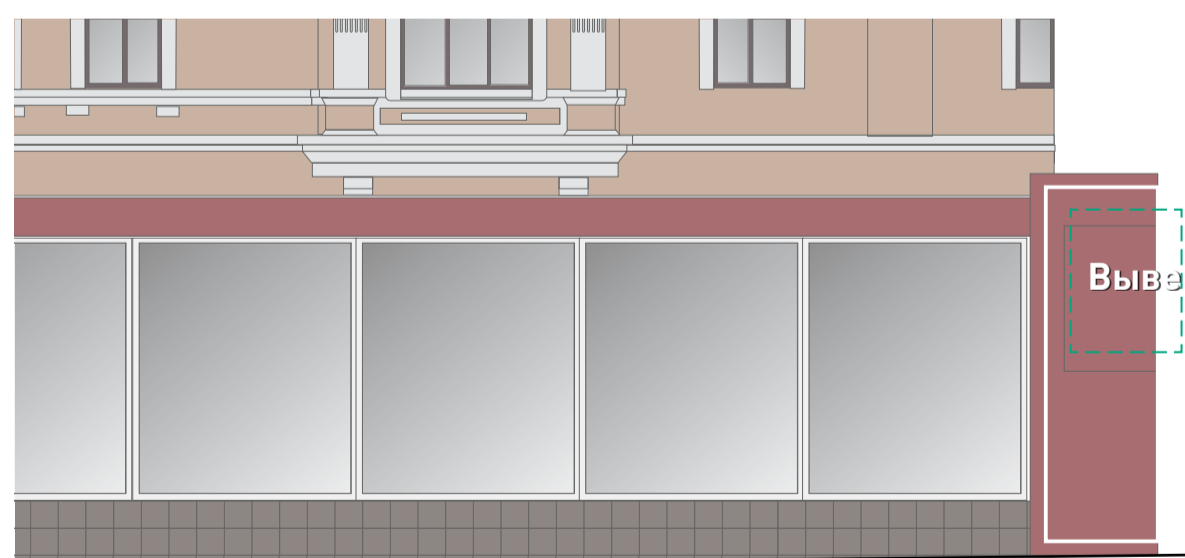

Условные обозначения



Объемные отдельностоящие буквы и знаки без подложки



Объемные буквы с внутренней подсветкой. Допускается плоская подложка черного цвета



Табличка

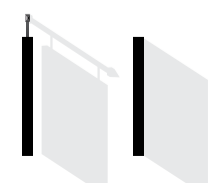

Панель-кронштейн



Общий указатель, перпендикулярный фасаду



Рекомендуется демонтаж



Допускается до смены вывески



Допустимая вывеска

ГК № 0173200022713000013 от 30.04.2013
Заказчик: Комитет по архитектуре и градостроительству города Москвы

1-я Тверская-Ямская, 2

Архитектурно-художественная концепция внешнего облика улиц, магистралей и территорий города Москвы, выполненная в пилотном режиме (в части размещения информационных конструкций)

Лист	Листов
106	343
Студия Артемия Лебедева ГУП «ЛавАПУ Москомархитектуры»	