

Тверская улица

Тверская, 1

Существующее положение







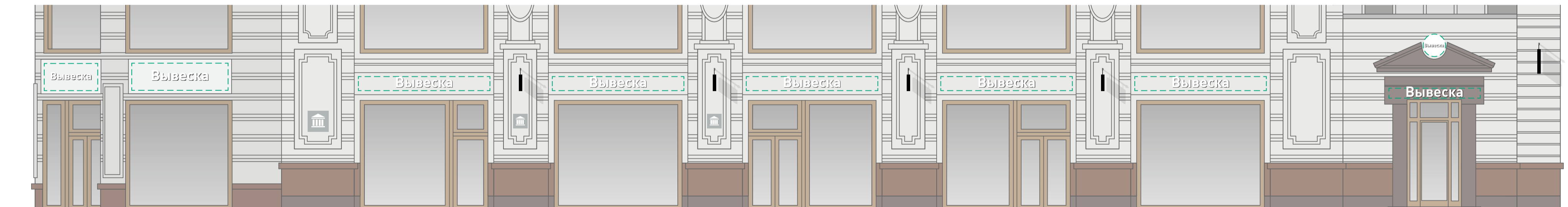

Допустимые и недопустимые вывески

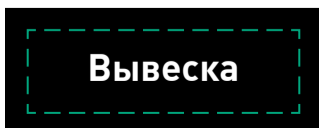

Схема размещения



Условные обозначения

							
Вывеска	Вывеска	Табличка	Панель-кронштейн	Общий указатель, перпендикулярный фасаду	Рекомендуется демонтаж	Допускается до смены вывески	Допустимая вывеска

ГК № 0173200022713000013 от 30.04.2013
Заказчик: Комитет по архитектуре и градостроительству города Москвы

Тверская, 1

Архитектурно-художественная концепция внешнего облика улиц, магистралей и территорий города Москвы, выполненная в пилотном режиме (в части размещения информационных конструкций)

Лист	Листов
3	343
Студия Артемия Лебедева ГУП «ЛавАПУ Москомархитектуры»	

Тверская, 3

Существующее положение



Допустимые и недопустимые вывески



Схема размещения

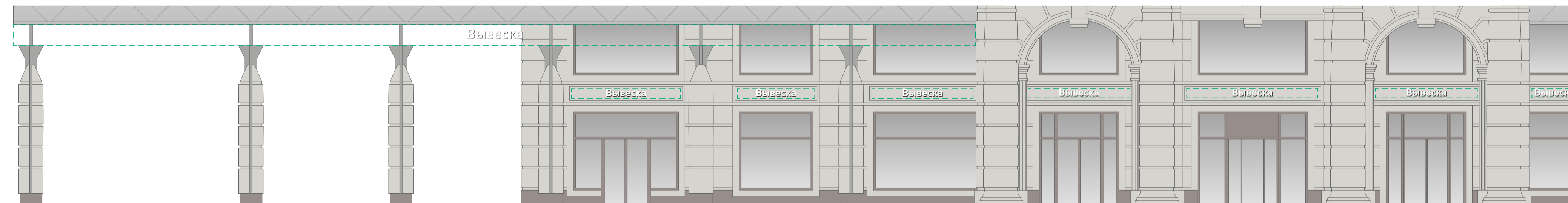

Условные обозначения

Объемные отдельностоящие буквы и знаки без подложки	Объемные буквы с внутренней подсветкой. Допускается плоская подложка черного цвета	Табличка	Панель-кронштейн	Общий указатель, перпендикулярный фасаду	Рекомендуется демонтаж	Допускается до смены вывески	Допустимая вывеска

ГК № 0173200022713000013 от 30.04.2013
Заказчик: Комитет по архитектуре и градостроительству города Москвы

Тверская, 3

Архитектурно-художественная концепция внешнего облика улиц, магистралей и территорий города Москвы, выполненная в пилотном режиме (в части размещения информационных конструкций)

Лист	Листов
4	343
Студия Артемия Лебедева ГУП «ЛавАПУ Москомархитектуры»	

Тверская, 3 (продолжение)

Существующее положение

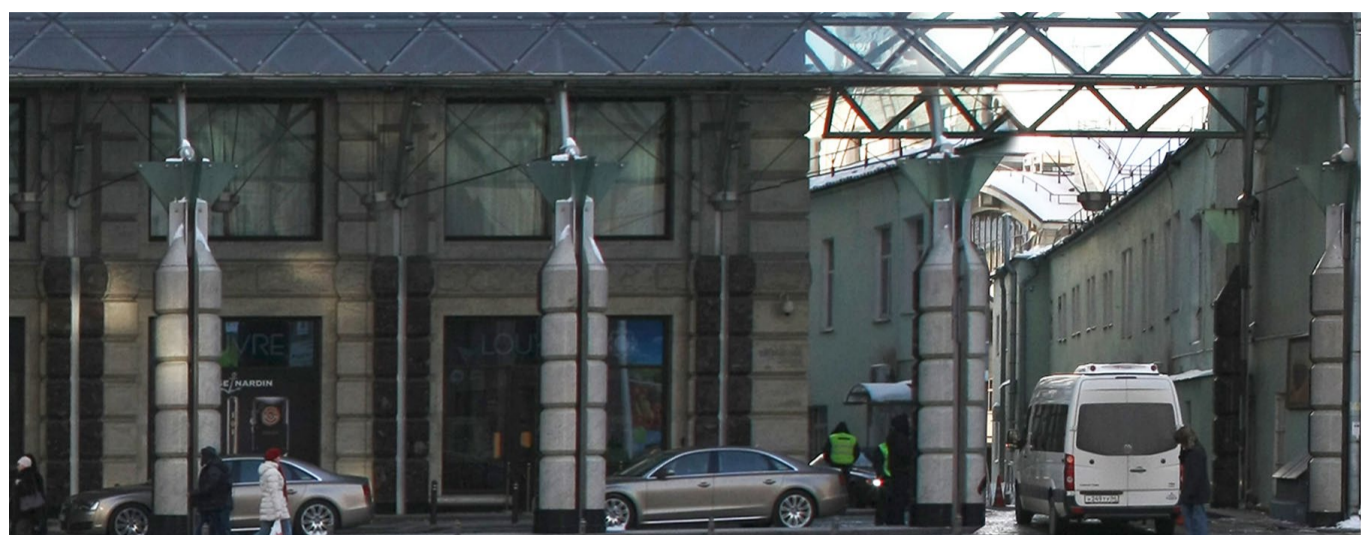

Допустимые и недопустимые вывески



Схема размещения



Условные обозначения

Объемные отдельностоящие буквы и знаки без подложки	Объемные буквы с внутренней подсветкой. Допускается плоская подложка черного цвета	Табличка	Панель-кронштейн	Общий указатель, перпендикулярный фасаду	Рекомендуется демонтаж	Допускается до смены вывески	Допустимая вывеска

ГК № 0173200022713000013 от 30.04.2013
Заказчик: Комитет по архитектуре и градостроительству города Москвы

Тверская, 3 (продолжение)		
Архитектурно-художественная концепция внешнего облика улиц, магистралей и территорий города Москвы, выполненная в пилотном режиме (в части размещения информационных конструкций)	Лист 5	Листов 343
Студия Артемия Лебедева ГУП «ЛавАПУ Москомархитектуры»		

Тверская, 5

Существующее положение



Допустимые и недопустимые вывески



Рекомендуется делать из отдельных букв на прозрачном фоне

Схема размещения

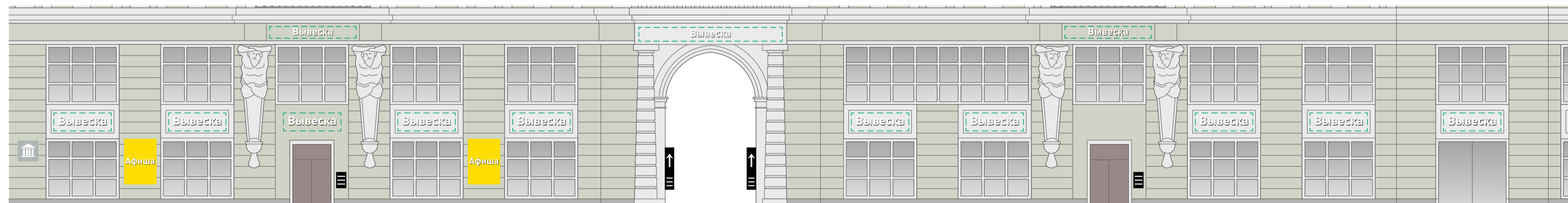

Условные обозначения

Объемные отдельностоящие буквы и знаки без подложки	Объемные буквы с внутренней подсветкой. Допускается плоская подложка черного цвета	Табличка	Панель-кронштейн	Общий указатель, перпендикулярный фасаду	Рекомендуется демонтаж	Допускается до смены вывески	Допустимая вывеска

ГК № 0173200022713000013 от 30.04.2013
Заказчик: Комитет по архитектуре и градостроительству города Москвы

Тверская, 5

Архитектурно-художественная концепция внешнего облика улиц, магистралей и территорий города Москвы, выполненная в пилотном режиме (в части размещения информационных конструкций)

Лист	Листов
6	343
Студия Артемия Лебедева ГУП «ЛавАПУ Москомархитектуры»	

Тверская, 5 (продолжение)

Существующее положение



Допустимые и недопустимые вывески



Схема размещения

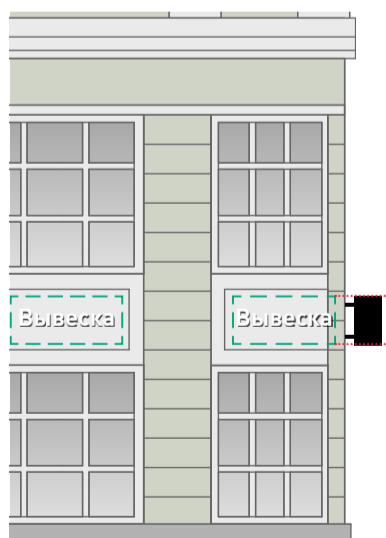

Условные обозначения



Объемные отдельностоящие буквы и знаки без подложки



Объемные буквы с внутренней подсветкой. Допускается плоская подложка черного цвета



Табличка

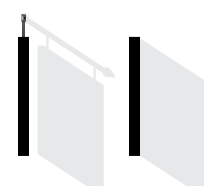

Панель-кронштейн



Общий указатель, перпендикулярный фасаду



Рекомендуется демонтаж



Допускается до смены вывески



Допустимая вывеска

ГК № 0173200022713000013 от 30.04.2013
Заказчик: Комитет по архитектуре и градостроительству города Москвы

Тверская, 5 (продолжение)

Архитектурно-художественная концепция внешнего облика улиц, магистралей и территорий города Москвы, выполненная в пилотном режиме (в части размещения информационных конструкций)

Лист	Листов
7	343
Студия Артемия Лебедева ГУП «ЛавАПУ Москомархитектуры»	

Тверская, 7

Существующее положение



Допустимые и недопустимые вывески



Схема размещения

Цвет фона — черный; буквы — металлические золотые

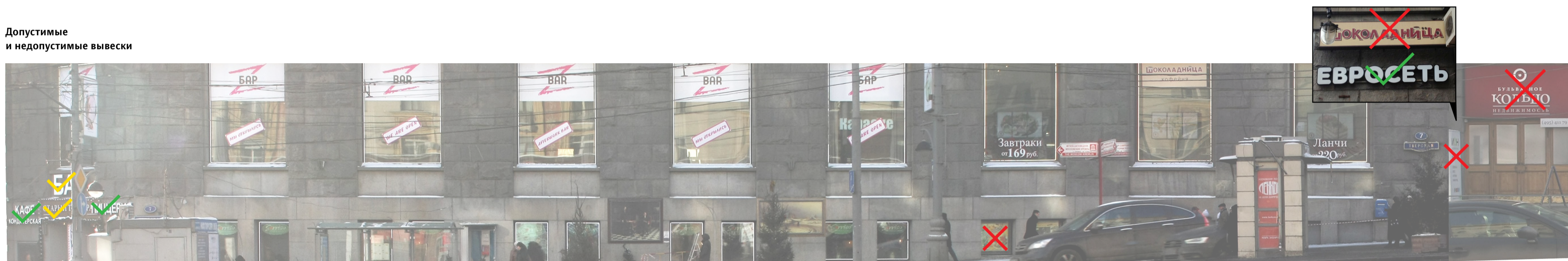
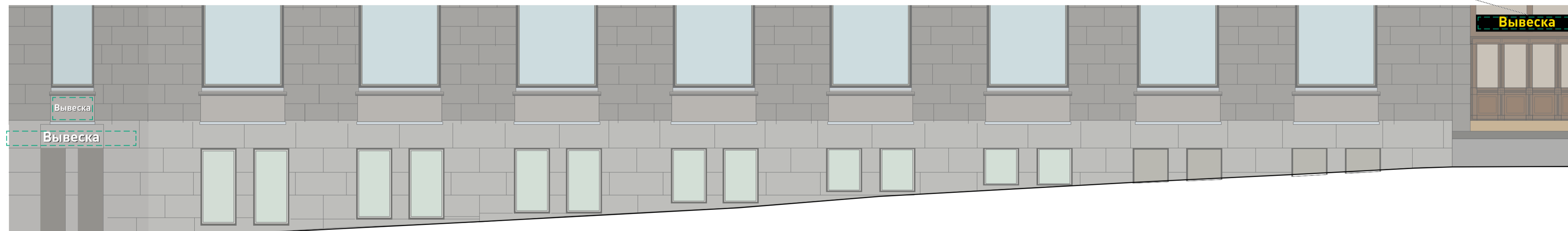

Условные обозначения

-  Вывеска
Объемные отдельностоящие буквы и знаки без подложки
-  Вывеска
Объемные буквы с внутренней подсветкой. Допускается плоская подложка черного цвета
-  Табличка
-  Панель-кронштейн
-  Общий указатель, перпендикулярный фасаду
-  Рекомендуется демонтаж
-  Допускается до смены вывески
-  Допустимая вывеска

ГК № 0173200022713000013 от 30.04.2013
Заказчик: Комитет по архитектуре и градостроительству города Москвы

Тверская, 7
Архитектурно-художественная концепция внешнего облика улиц, магистралей и территорий города Москвы, выполненная в пилотном режиме (в части размещения информационных конструкций)

Лист	Листов
8	343
Студия Артемия Лебедева ГУП «ЛавАПУ Москомархитектуры»	

Тверская, 7 (продолжение)

Существующее положение

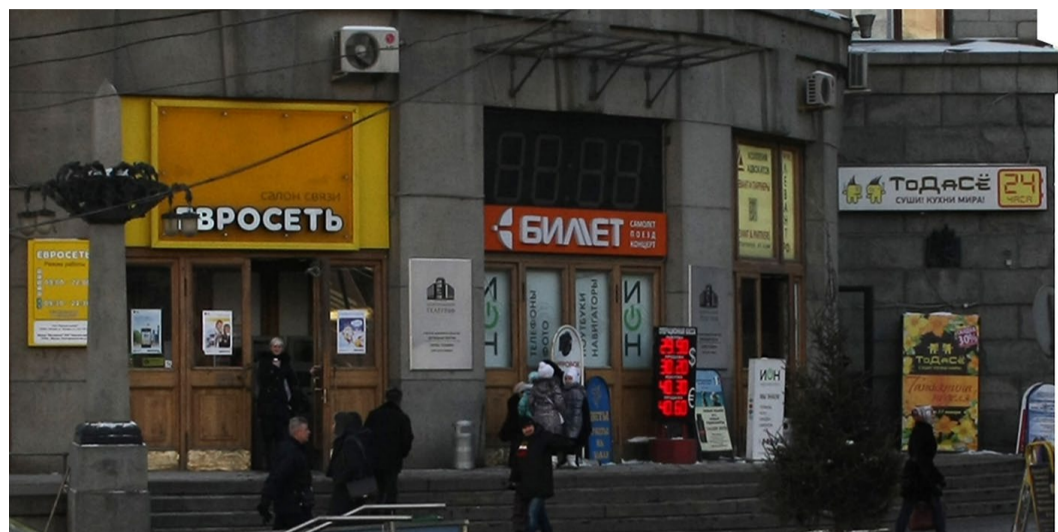

Допустимые и недопустимые вывески



Схема размещения

Цвет фона — черный; буквы — металлические золотые

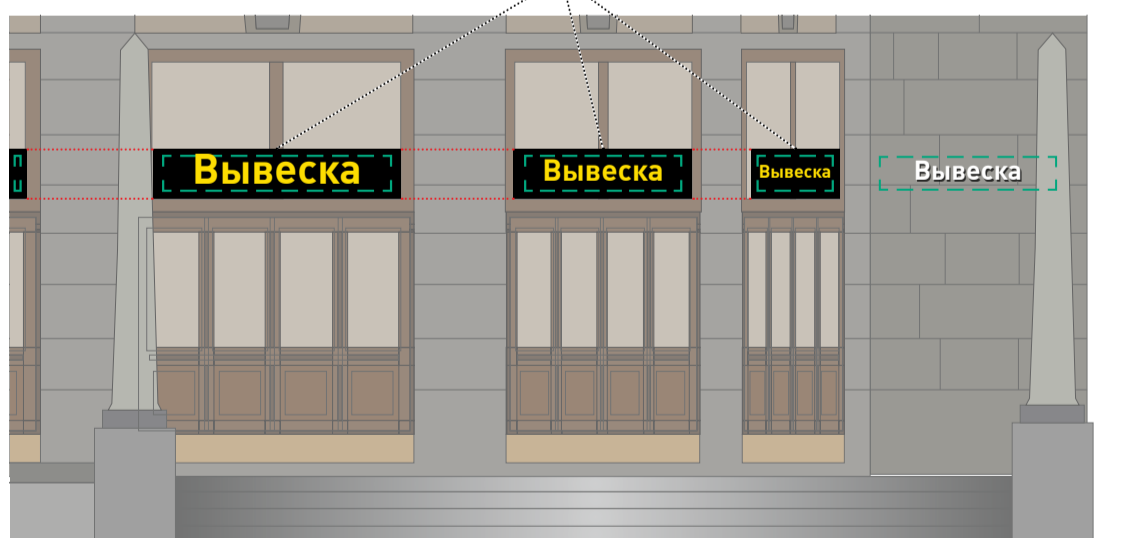

Условные обозначения



Объемные отдельностоящие буквы и знаки без подложки



Объемные буквы с внутренней подсветкой. Допускается плоская подложка черного цвета



Табличка

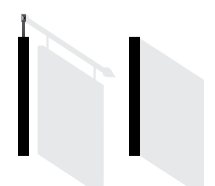

Панель-кронштейн



Общий указатель, перпендикулярный фасаду



Рекомендуется демонтаж



Допускается до смены вывески



Допустимая вывеска

ГК № 0173200022713000013 от 30.04.2013
Заказчик: Комитет по архитектуре и градостроительству города Москвы

Тверская, 7 (продолжение)

Архитектурно-художественная концепция внешнего облика улиц, магистралей и территорий города Москвы, выполненная в пилотном режиме (в части размещения информационных конструкций)

Лист	Листов
9	343
Студия Артемия Лебедева ГУП «ЛавАПУ Москомархитектуры»	

Тверская, 9/11

Существующее положение

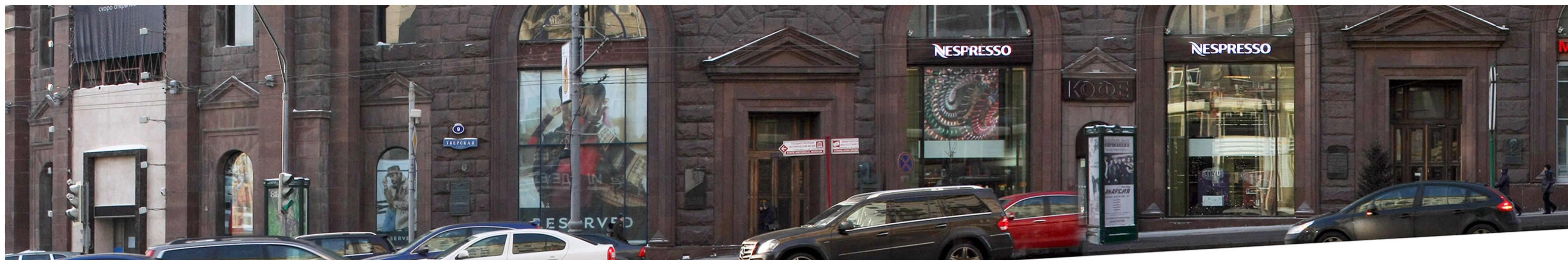

Допустимые и недопустимые вывески



Схема размещения



Условные обозначения



Объемные отдельностоящие буквы и знаки без подложки



Объемные буквы с внутренней подсветкой. Допускается плоская подложка черного цвета



Табличка

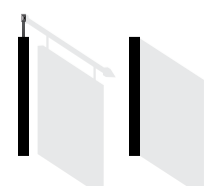

Панель-кронштейн



Общий указатель, перпендикулярный фасаду



Рекомендуется демонтаж



Допускается до смены вывески



Допустимая вывеска

ГК № 0173200022713000013 от 30.04.2013

Заказчик: Комитет по архитектуре и градостроительству города Москвы

Тверская, 9/11

Архитектурно-художественная концепция внешнего облика улиц, магистралей и территорий города Москвы, выполненная в пилотном режиме (в части размещения информационных конструкций)

Лист	Листов
10	343
Студия Артемия Лебедева ГУП «ЛавАПУ Москомархитектуры»	

Тверская, 9/11 (продолжение)

Существующее положение

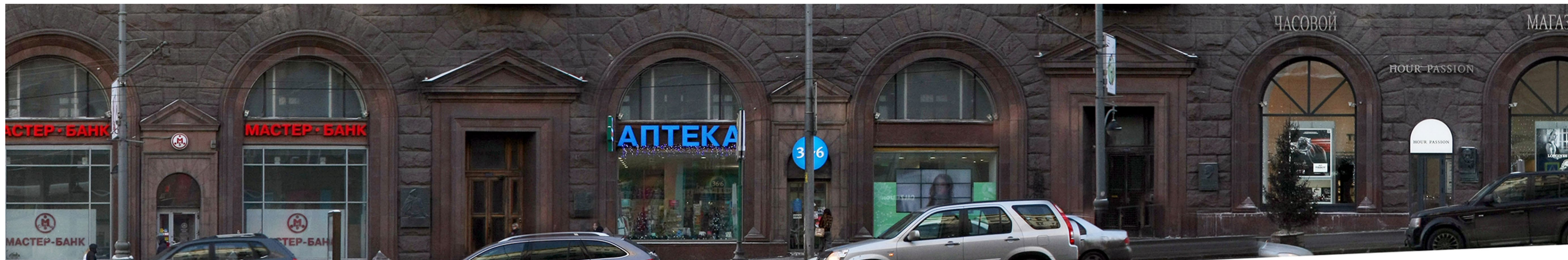

Допустимые и недопустимые вывески



Схема размещения



Условные обозначения

							
Объемные отдельностоящие буквы и знаки без подложки	Объемные буквы с внутренней подсветкой. Допускается плоская подложка черного цвета	Табличка	Панель-кронштейн	Общий указатель, перпендикулярный фасаду	Рекомендуется демонтаж	Допускается до смены вывески	Допустимая вывеска

ГК № 0173200022713000013 от 30.04.2013
Заказчик: Комитет по архитектуре и градостроительству города Москвы

Тверская, 9/11 (продолжение)
Архитектурно-художественная концепция внешнего облика улиц, магистралей и территорий города Москвы, выполненная в пилотном режиме (в части размещения информационных конструкций)

Лист	Листов
11	343
Студия Артемия Лебедева ГУП «ЛавАПУ Москомархитектуры»	

Тверская, 9/11 (продолжение)

Существующее положение



Допустимые и недопустимые вывески



Схема размещения

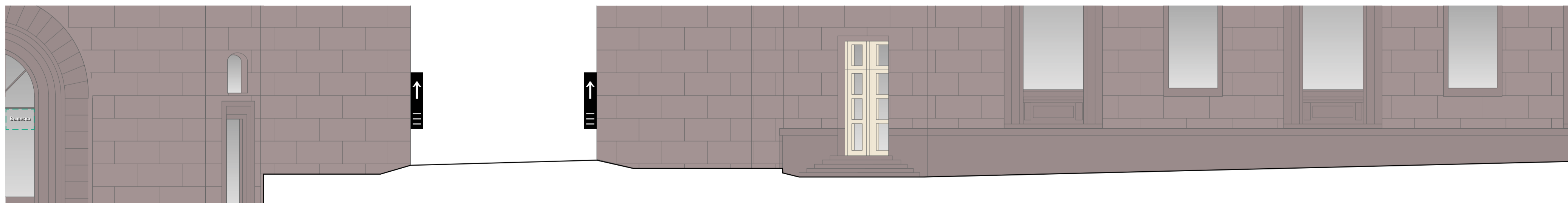

Условные обозначения



Объемные отдельностоящие буквы и знаки без подложки

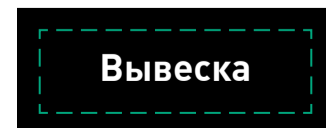

Объемные буквы с внутренней подсветкой. Допускается плоская подложка черного цвета



Табличка

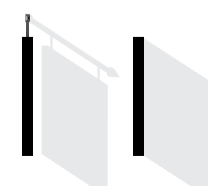

Панель-кронштейн



Общий указатель, перпендикулярный фасаду



Рекомендуется демонтаж



Допускается до смены вывески



Допустимая вывеска

ГК № 0173200022713000013 от 30.04.2013
Заказчик: Комитет по архитектуре и градостроительству города Москвы

Тверская, 9/11 (продолжение)

Архитектурно-художественная концепция внешнего облика улиц, магистралей и территорий города Москвы, выполненная в пилотном режиме (в части размещения информационных конструкций)

Лист	Листов
12	343
Студия Артемия Лебедева ГУП «ЛавАПУ Москомархитектуры»	

Тверская, 9/11 (продолжение)

Существующее положение



Допустимые и недопустимые вывески



Схема размещения

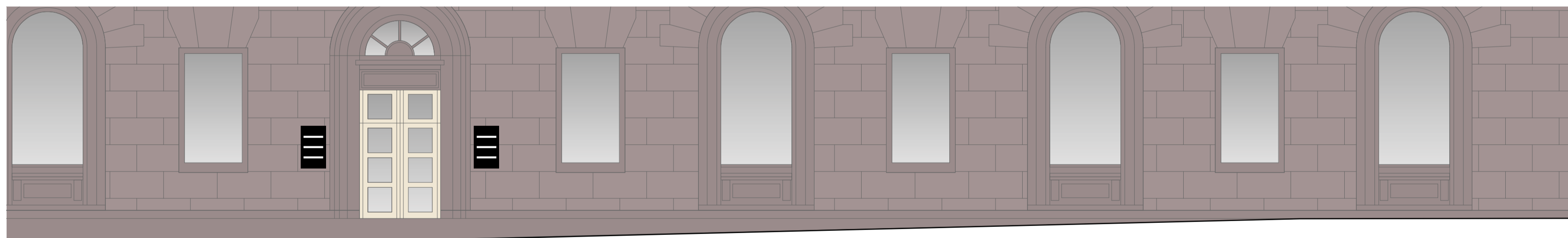

Условные обозначения



Объемные отдельностоящие буквы и знаки без подложки

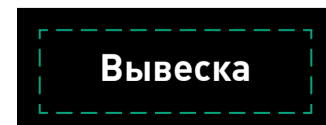

Объемные буквы с внутренней подсветкой. Допускается плоская подложка черного цвета



Табличка



Панель-кронштейн



Общий указатель, перпендикулярный фасаду



Рекомендуется демонтаж



Допускается до смены вывески



Допустимая вывеска

ГК № 0173200022713000013 от 30.04.2013
Заказчик: Комитет по архитектуре и градостроительству города Москвы

Тверская, 9/11 (продолжение)

Архитектурно-художественная концепция внешнего облика улиц, магистралей и территорий города Москвы, выполненная в пилотном режиме (в части размещения информационных конструкций)

Лист	Листов
13	343
Студия Артемия Лебедева ГУП «ЛавАПУ Москомархитектуры»	

Тверская, 13

Существующее положение

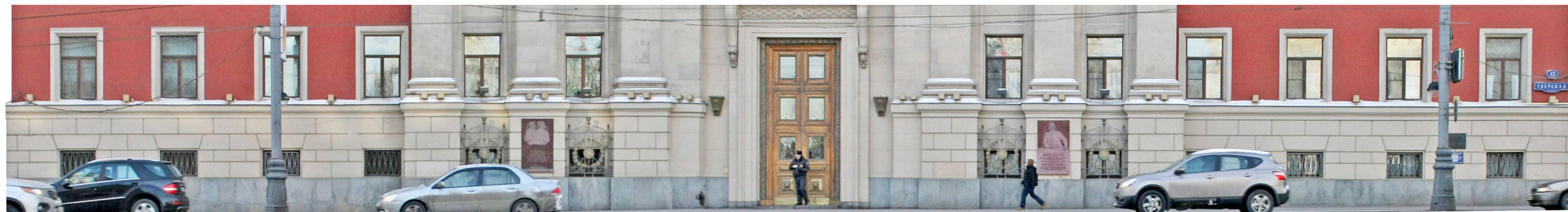

Допустимые и недопустимые вывески









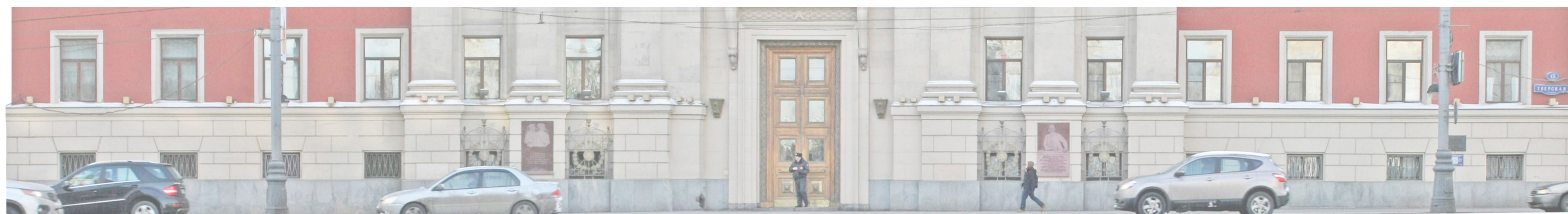
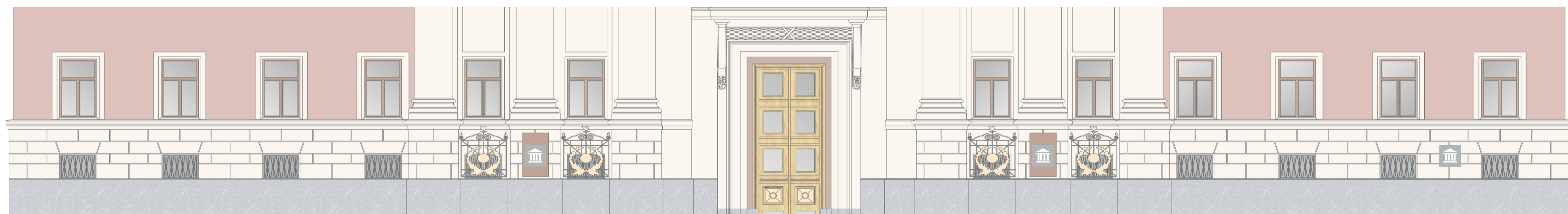

Схема размещения

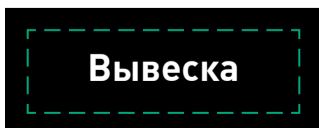

Условные обозначения

							
Вывеска	Вывеска	Табличка	Панель-кронштейн	Общий указатель, перпендикулярный фасаду	Рекомендуется демонтаж	Допускается до смены вывески	Допустимая вывеска
Объемные отдельностоящие буквы и знаки без подложки	Объемные буквы с внутренней подсветкой. Допускается плоская подложка черного цвета						

ГК № 0173200022713000013 от 30.04.2013
Заказчик: Комитет по архитектуре и градостроительству города Москвы

Тверская, 13

Архитектурно-художественная концепция внешнего облика улиц, магистралей и территорий города Москвы, выполненная в пилотном режиме (в части размещения информационных конструкций)

Лист	Листов
14	343
Студия Артемия Лебедева ГУП «ЛавАПУ Москомархитектуры»	

Тверская, 15

Существующее положение







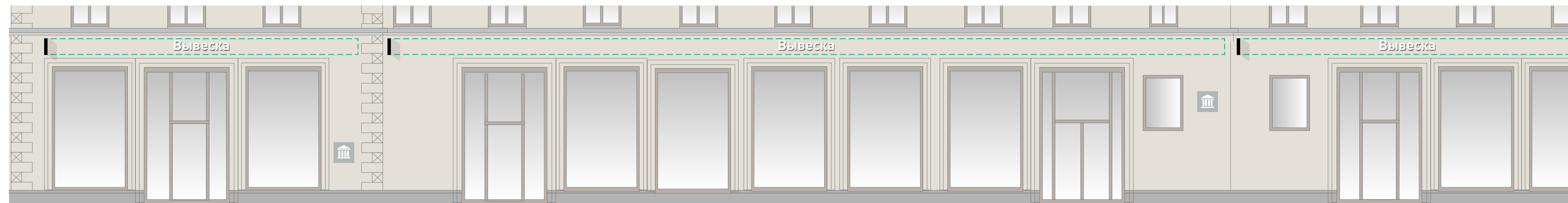

Допустимые и недопустимые вывески

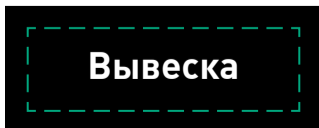
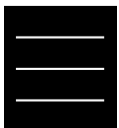

Схема размещения



Условные обозначения

							
Вывеска	Вывеска	Табличка	Панель-кронштейн	Общий указатель, перпендикулярный фасаду	Рекомендуется демонтаж	Допускается до смены вывески	Допустимая вывеска

ГК № 0173200022713000013 от 30.04.2013
Заказчик: Комитет по архитектуре и градостроительству города Москвы

Тверская, 15

Архитектурно-художественная концепция внешнего облика улиц, магистралей и территорий города Москвы, выполненная в пилотном режиме (в части размещения информационных конструкций)

Лист	Листов
15	343
Студия Артемия Лебедева ГУП «ЛавАПУ Москомархитектуры»	

Тверская, 15 (продолжение)

Существующее положение

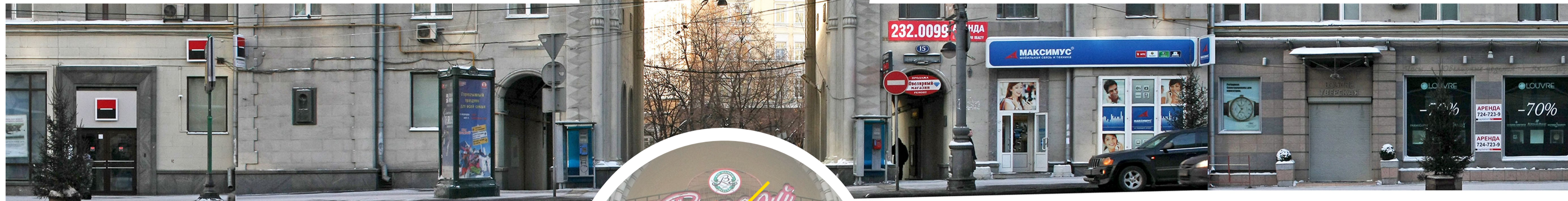

Допустимые и недопустимые вывески



Схема размещения

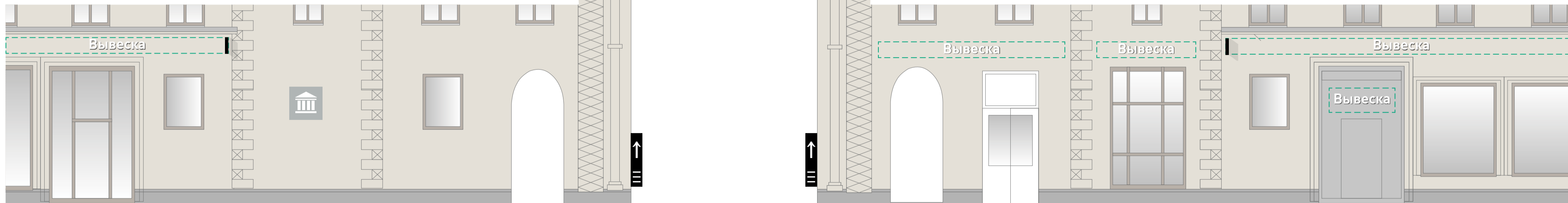

Условные обозначения

 Вывеска	 Вывеска	 Табличка	 Панель-кронштейн	 Общий указатель, перпендикулярный фасаду	 Рекомендуется демонтаж	 Допускается до смены вывески	 Допустимая вывеска
Объемные отдельностоящие буквы и знаки без подложки	Объемные буквы с внутренней подсветкой. Допускается плоская подложка черного цвета	Табличка	Панель-кронштейн	Общий указатель, перпендикулярный фасаду	Рекомендуется демонтаж	Допускается до смены вывески	Допустимая вывеска

ГК № 0173200022713000013 от 30.04.2013
Заказчик: Комитет по архитектуре и градостроительству города Москвы

Тверская, 15 (продолжение)

Архитектурно-художественная концепция внешнего облика улиц, магистралей и территорий города Москвы, выполненная в пилотном режиме (в части размещения информационных конструкций)

Лист	Листов
16	343
Студия Артемия Лебедева ГУП «ЛавАПУ Москомархитектуры»	

Тверская, 15 (продолжение)

Существующее положение



Допустимые и недопустимые вывески



Схема размещения

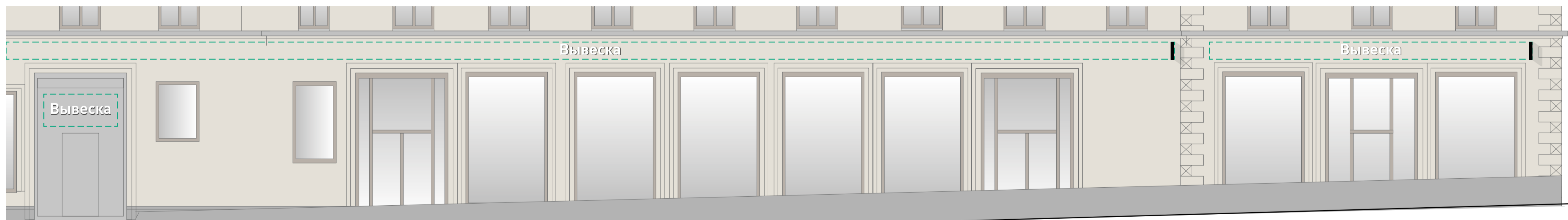

Условные обозначения

							
Вывеска	Вывеска	Табличка	Панель-кронштейн	Общий указатель, перпендикулярный фасаду	Рекомендуется демонтаж	Допускается до смены вывески	Допустимая вывеска

ГК № 0173200022713000013 от 30.04.2013
Заказчик: Комитет по архитектуре и градостроительству города Москвы

Тверская, 15 (продолжение)
Архитектурно-художественная концепция внешнего облика улиц, магистралей и территорий города Москвы, выполненная в пилотном режиме (в части размещения информационных конструкций)

Лист	Листов
17	343
Студия Артемия Лебедева ГУП «ЛавАПУ Москомархитектуры»	

Тверская, 17

Существующее положение



Допустимые и недопустимые вывески

Демонтаж вентфасада



Схема размещения

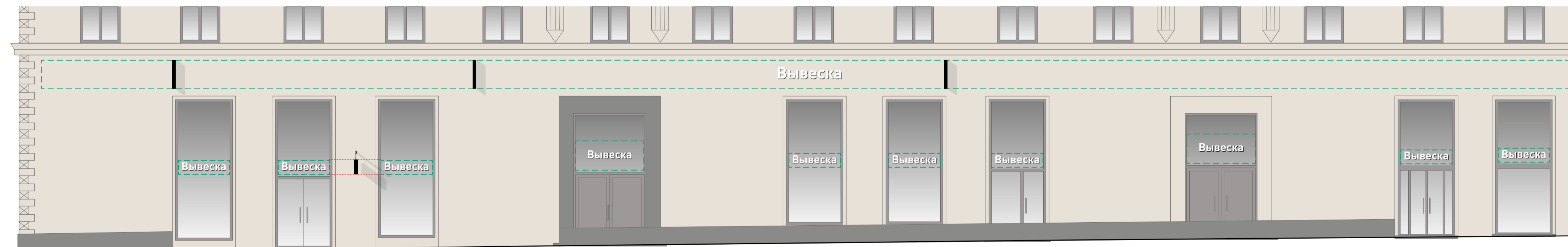

Условные обозначения

							
Вывеска	Вывеска	Табличка	Панель-кронштейн	Общий указатель, перпендикулярный фасаду	Рекомендуется демонтаж	Допускается до смены вывески	Допустимая вывеска

ГК № 0173200022713000013 от 30.04.2013
Заказчик: Комитет по архитектуре и градостроительству города Москвы

Тверская, 17

Архитектурно-художественная концепция внешнего облика улиц, магистралей и территорий города Москвы, выполненная в пилотном режиме (в части размещения информационных конструкций)

Лист	Листов
18	343
Студия Артемия Лебедева ГУП «ЛавАПУ Москомархитектуры»	

Тверская, 17 (продолжение)

Существующее положение





Допустимые и недопустимые вывески



Схема размещения

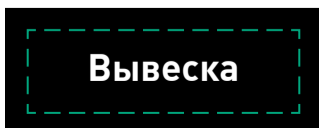
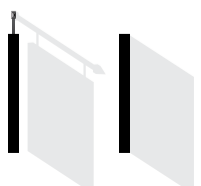

Условные обозначения

							
Вывеска	Вывеска	Табличка	Панель-кронштейн	Общий указатель, перпендикулярный фасаду	Рекомендуется демонтаж	Допускается до смены вывески	Допустимая вывеска

ГК № 0173200022713000013 от 30.04.2013
Заказчик: Комитет по архитектуре и градостроительству города Москвы

Тверская, 17 (продолжение)

Архитектурно-художественная концепция внешнего облика улиц, магистралей и территорий города Москвы, выполненная в пилотном режиме (в части размещения информационных конструкций)

Лист	Листов
19	343
Студия Артемия Лебедева ГУП «ЛавАПУ Москомархитектуры»	

Тверская, 17 (продолжение)

Существующее положение

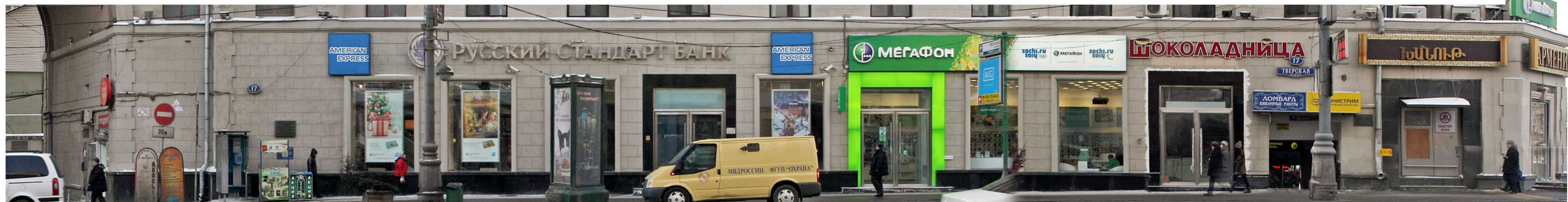

Допустимые и недопустимые вывески



Схема размещения



Условные обозначения

Объемные отдельностоящие буквы и знаки без подложки	Объемные буквы с внутренней подсветкой. Допускается плоская подложка черного цвета	Табличка	Панель-кронштейн	Общий указатель, перпендикулярный фасаду	Рекомендуется демонтаж	Допускается до смены вывески	Допустимая вывеска

ГК № 0173200022713000013 от 30.04.2013
Заказчик: Комитет по архитектуре и градостроительству города Москвы

Тверская, 17 (продолжение)
Архитектурно-художественная концепция внешнего облика улиц, магистралей и территорий города Москвы, выполненная в пилотном режиме (в части размещения информационных конструкций)

Лист	Листов
20	343
Студия Артемия Лебедева ГУП «ЛавАПУ Москомархитектуры»	

Тверская, 19

Существующее положение



Допустимые и недопустимые вывески



Схема размещения



Условные обозначения

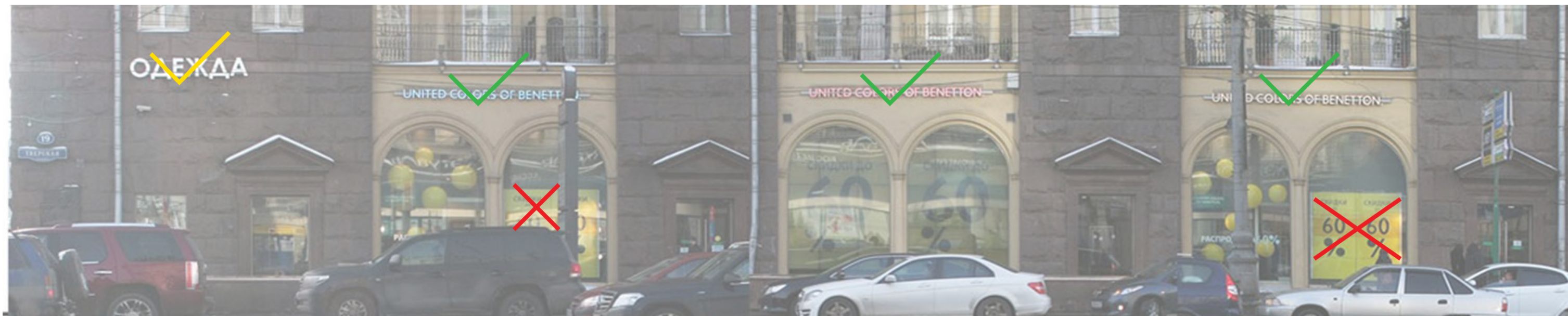

Объемные отдельностоящие буквы и знаки без подложки

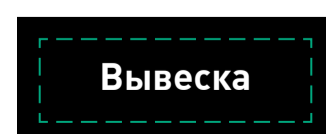

Объемные буквы с внутренней подсветкой. Допускается плоская подложка черного цвета



Табличка



Панель-кронштейн



Общий указатель, перпендикулярный фасаду



Рекомендуется демонтаж



Допускается до смены вывески



Допустимая вывеска

ГК № 0173200022713000013 от 30.04.2013
Заказчик: Комитет по архитектуре и градостроительству города Москвы

Тверская, 19

Архитектурно-художественная концепция внешнего облика улиц, магистралей и территорий города Москвы, выполненная в пилотном режиме (в части размещения информационных конструкций)

Лист	Листов
21	343
Студия Артемия Лебедева ГУП «ЛавАПУ Москомархитектуры»	

Тверская, 19, стр. 2

Существующее положение

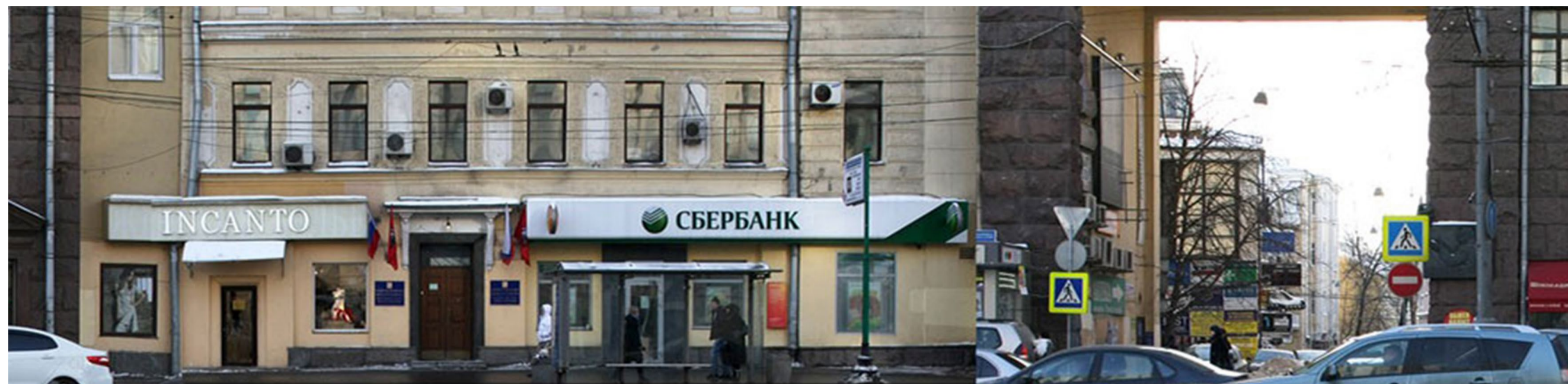

Допустимые и недопустимые вывески



Схема размещения

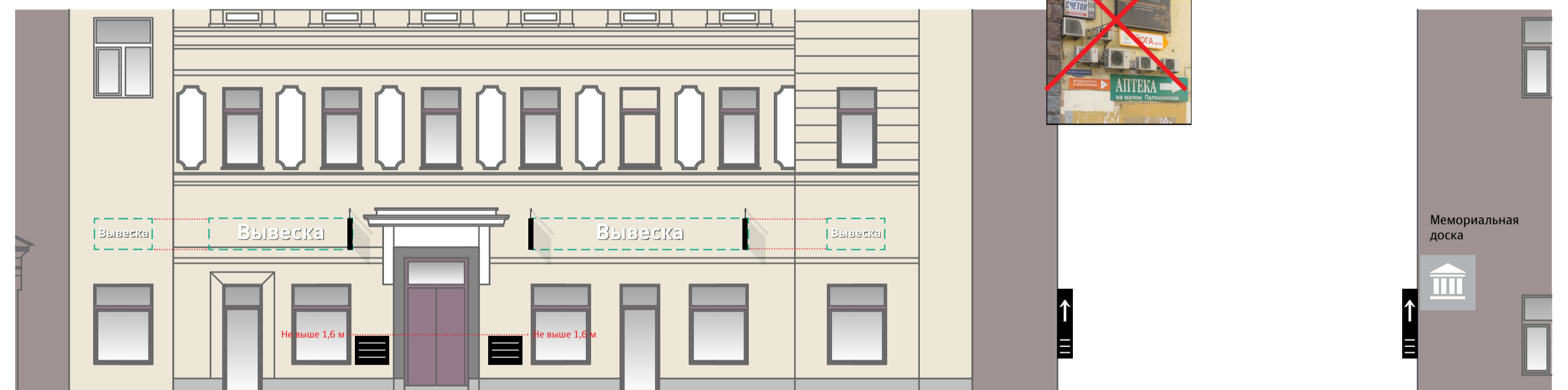

Замена на общий указатель

Условные обозначения

							
Вывеска	Вывеска	Табличка	Панель-кронштейн	Общий указатель, перпендикулярный фасаду	Рекомендуется демонтаж	Допускается до смены вывески	Допустимая вывеска
Объемные отдельностоящие буквы и знаки без подложки	Объемные буквы с внутренней подсветкой. Допускается плоская подложка черного цвета						

ГК № 0173200022713000013 от 30.04.2013
Заказчик: Комитет по архитектуре и градостроительству города Москвы

Тверская, 19, стр. 2

Архитектурно-художественная концепция внешнего облика улиц, магистралей и территорий города Москвы, выполненная в пилотном режиме (в части размещения информационных конструкций)

Лист	Листов
22	343
Студия Артемия Лебедева ГУП «ЛавАПУ Москомархитектуры»	

Тверская, 19а

Существующее положение



Допустимые и недопустимые вывески





Схема размещения

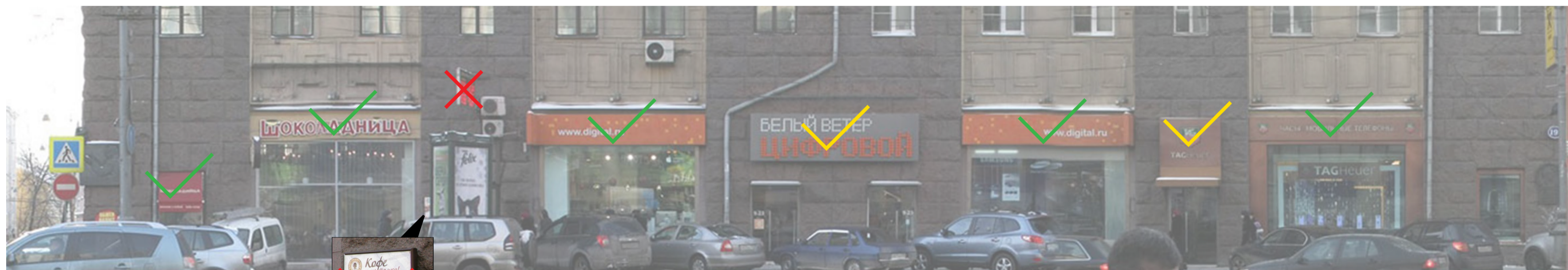
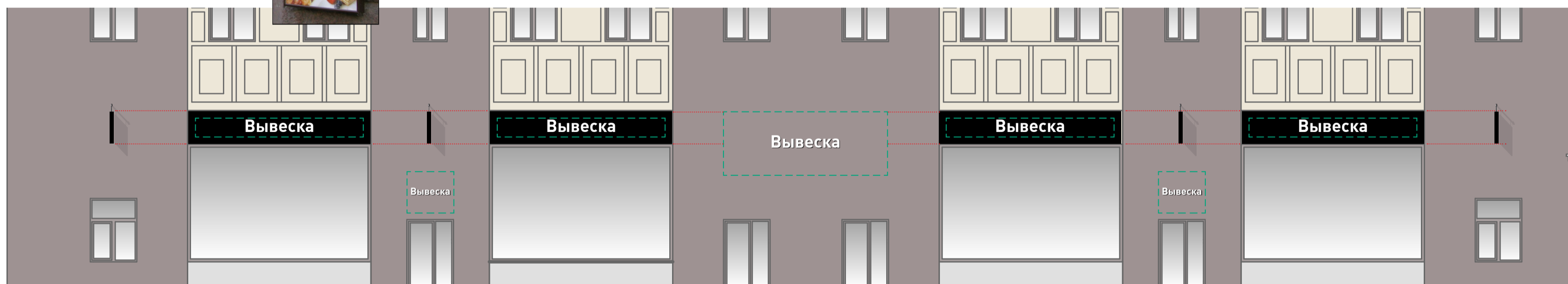

Условные обозначения

							
Вывеска	Вывеска	Табличка	Панель-кронштейн	Общий указатель, перпендикулярный фасаду	Рекомендуется демонтаж	Допускается до смены вывески	Допустимая вывеска

ГК № 0173200022713000013 от 30.04.2013
Заказчик: Комитет по архитектуре и градостроительству города Москвы

Тверская, 19а

Архитектурно-художественная концепция внешнего облика улиц, магистралей и территорий города Москвы, выполненная в пилотном режиме (в части размещения информационных конструкций)

Лист	Листов
23	343
Студия Артемия Лебедева ГУП «ЛавАПУ Москомархитектуры»	

Тверская, 21. Государственный центральный музей современной истории России

Существующее положение



Допустимые и недопустимые вывески



Схема размещения

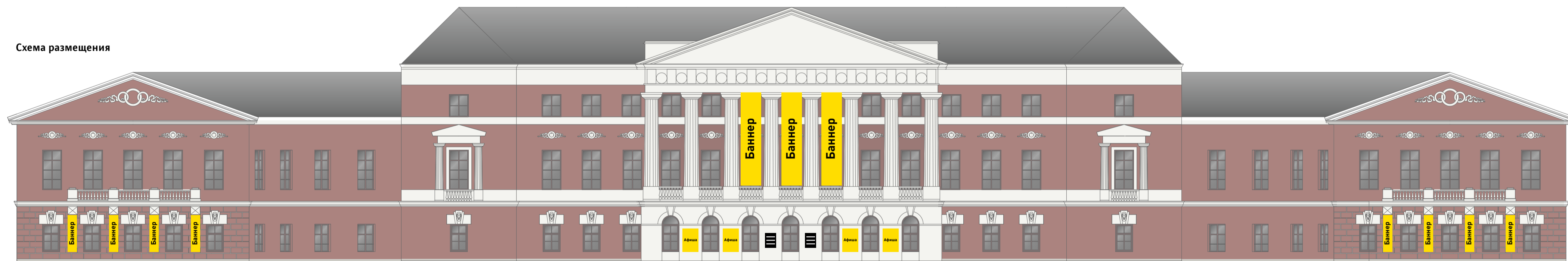

Условные обозначения



Объемные отдельностоящие буквы и знаки без подложки

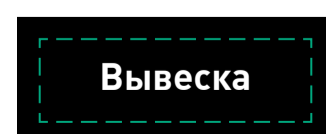

Объемные буквы с внутренней подсветкой. Допускается плоская подложка черного цвета



Табличка

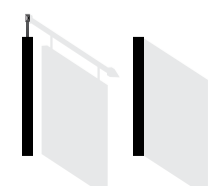

Панель-кронштейн



Общий указатель, перпендикулярный фасаду



Рекомендуется демонтаж



Допускается до смены вывески



Допустимая вывеска

ГК № 0173200022713000013 от 30.04.2013

Заказчик: Комитет по архитектуре и градостроительству города Москвы

Тверская, 21. Государственный центральный музей современной истории России

Архитектурно-художественная концепция внешнего облика улиц, магистралей и территорий города Москвы, выполненная в пилотном режиме (в части размещения информационных конструкций)

Лист	Листов
24	343
Студия Артемия Лебедева ГУП «ЛавАПУ Москомархитектуры»	

Тверская, 23

Существующее положение



Допустимые и недопустимые вывески



Схема размещения

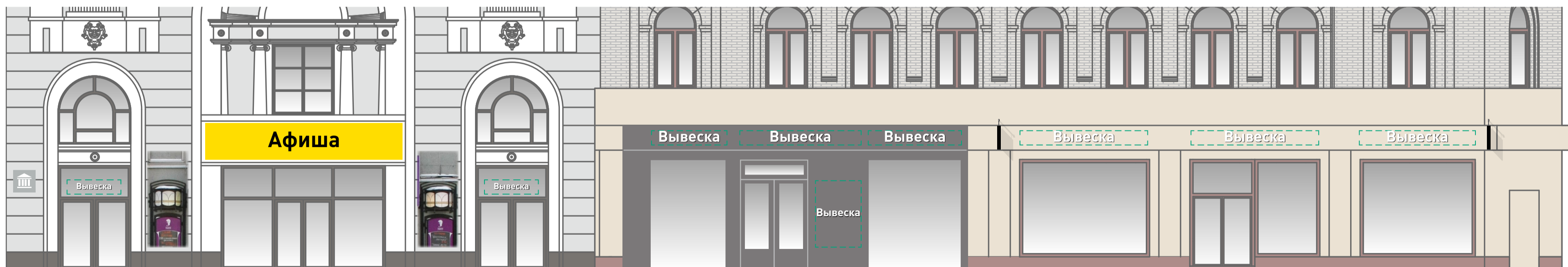

Условные обозначения



Объемные отдельностоящие буквы и знаки без подложки



Объемные буквы с внутренней подсветкой. Допускается плоская подложка черного цвета



Табличка

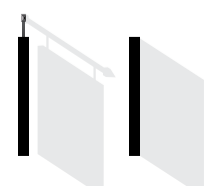

Панель-кронштейн



Общий указатель, перпендикулярный фасаду



Рекомендуется демонтаж



Допускается до смены вывески



Допустимая вывеска

ГК № 0173200022713000013 от 30.04.2013

Заказчик: Комитет по архитектуре и градостроительству города Москвы

Тверская, 23

Архитектурно-художественная концепция внешнего облика улиц, магистралей и территорий города Москвы, выполненная в пилотном режиме (в части размещения информационных конструкций)

Лист	Листов
25	343
Студия Артемия Лебедева ГУП «ЛавАПУ Москомархитектуры»	

Тверская, 25

Существующее положение



Допустимые и недопустимые вывески

Удаление оклейки витрин



Замена на вывески из объемных отдельно стоящих букв без подложек. Размещение в пределах отведенных зеленых зон

Замена на вывески из объемных отдельно стоящих букв без подложек. Размещение в пределах отведенных зеленых зон

Схема размещения



Условные обозначения

							
Вывеска	Вывеска	Табличка	Панель-кронштейн	Общий указатель, перпендикулярный фасаду	Рекомендуется демонтаж	Допускается до смены вывески	Допустимая вывеска
Объемные отдельностоящие буквы и знаки без подложки	Объемные буквы с внутренней подсветкой. Допускается плоская подложка черного цвета						

ГК № 0173200022713000013 от 30.04.2013
Заказчик: Комитет по архитектуре и градостроительству города Москвы

Тверская, 25

Архитектурно-художественная концепция внешнего облика улиц, магистралей и территорий города Москвы, выполненная в пилотном режиме (в части размещения информационных конструкций)

Лист	Листов
26	343
Студия Артемия Лебедева ГУП «ЛавАПУ Москомархитектуры»	

Тверская, 25 (продолжение)

Существующее положение

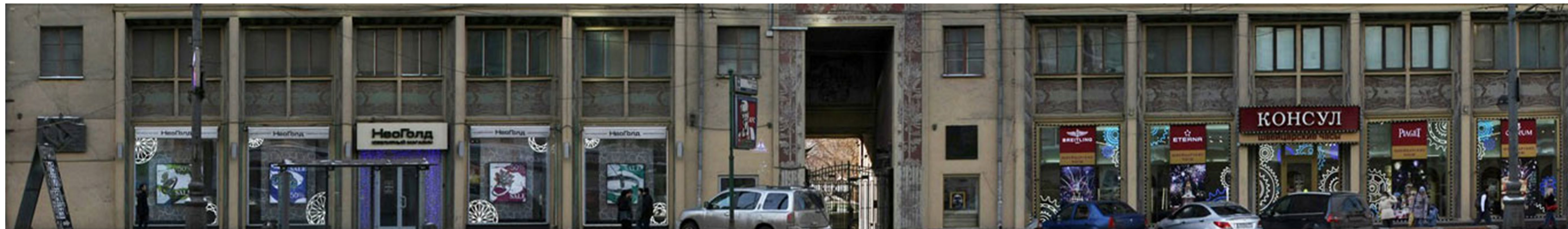

Допустимые и недопустимые вывески



Схема размещения



Условные обозначения

							
Вывеска	Вывеска	Табличка	Панель-кронштейн	Общий указатель, перпендикулярный фасаду	Рекомендуется демонтаж	Допускается до смены вывески	Допустимая вывеска

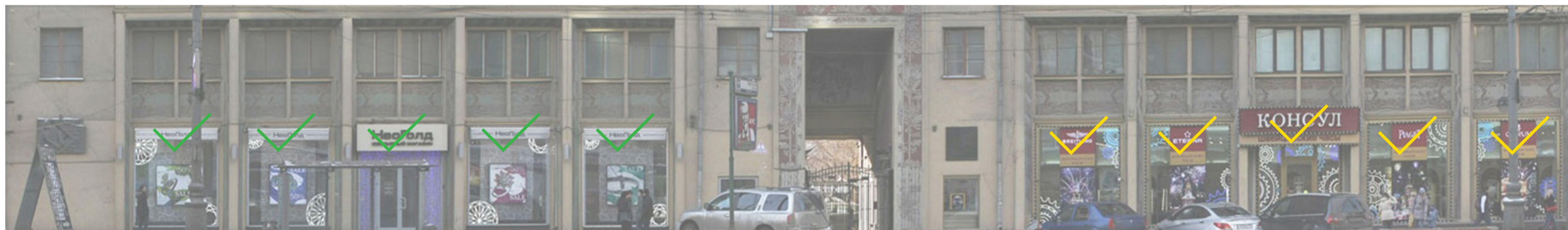
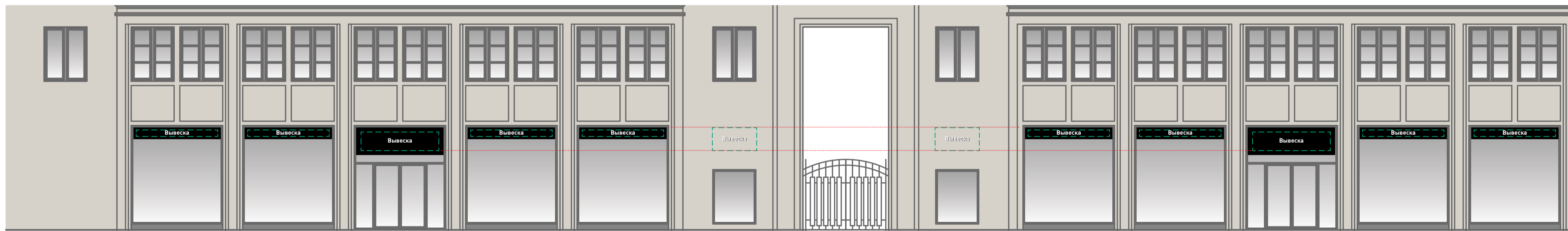
ГК № 0173200022713000013 от 30.04.2013
Заказчик: Комитет по архитектуре и градостроительству города Москвы

Тверская, 25

Архитектурно-художественная концепция внешнего облика улиц, магистралей и территорий города Москвы, выполненная в пилотном режиме (в части размещения информационных конструкций)

Лист	Листов
27	343
Студия Артемия Лебедева ГУП «ЛавАПУ Москомархитектуры»	

Тверская, 27

Существующее положение



Допустимые и недопустимые вывески

Замена на вывески из объемных отдельно стоящих букв без подложек.
Размещение в пределах отведенных охранных полей



Удаление сплошной оклейки витрин

Схема размещения

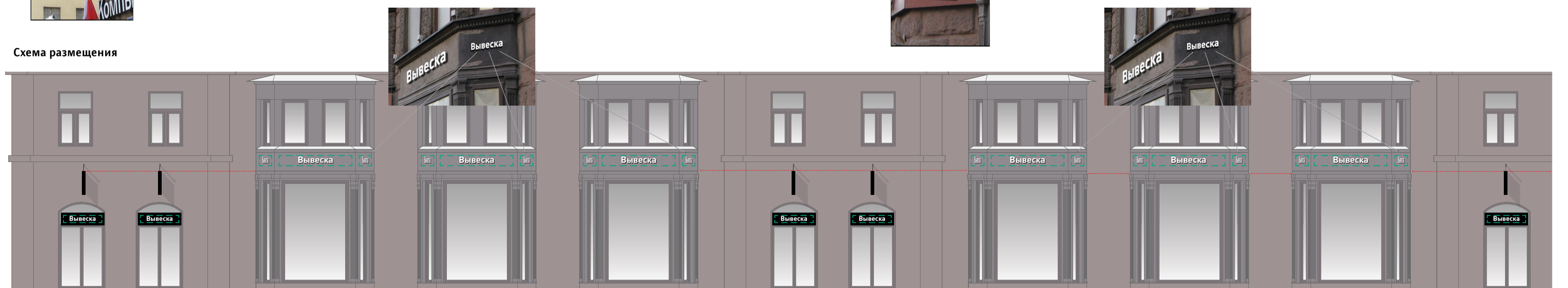

Условные обозначения



Объемные отдельностоящие буквы и знаки без подложки

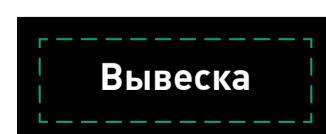

Объемные буквы с внутренней подсветкой. Допускается плоская подложка черного цвета



Табличка

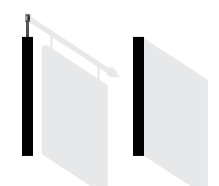

Панель-кронштейн



Общий указатель, перпендикулярный фасаду



Рекомендуется демонтаж



Допускается до смены вывески



Допустимая вывеска

ГК № 0173200022713000013 от 30.04.2013
Заказчик: Комитет по архитектуре и градостроительству города Москвы

Тверская, 27

Архитектурно-художественная концепция внешнего облика улиц, магистралей и территорий города Москвы, выполненная в пилотном режиме (в части размещения информационных конструкций)

Лист	Листов
28	343
Студия Артемия Лебедева ГУП «ЛавАПУ Москомархитектуры»	

Тверская, 27 (продолжение)

Существующее положение



Допустимые и недопустимые вывески



Схема размещения



Условные обозначения

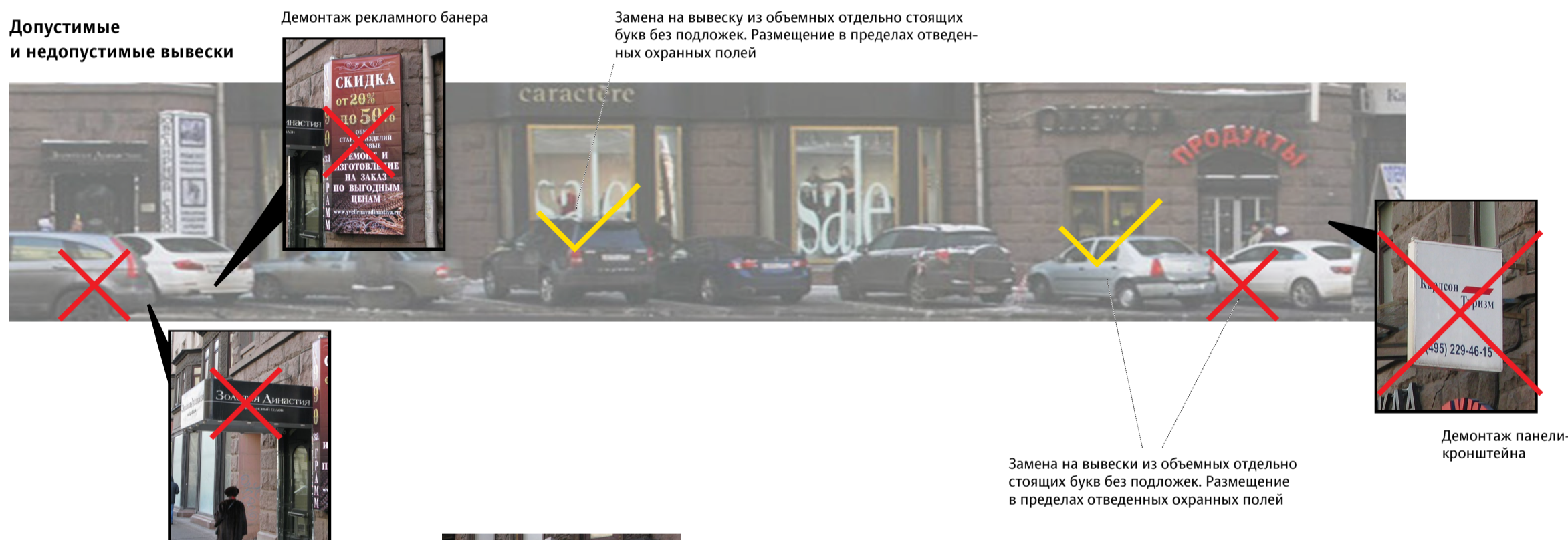

ГК № 0173200022713000013 от 30.04.2013
Заказчик: Комитет по архитектуре и градостроительству города Москвы

Тверская, 27

Архитектурно-художественная концепция внешнего облика улиц, магистралей и территорий города Москвы, выполненная в пилотном режиме (в части размещения информационных конструкций)

Лист	Листов
29	343
Студия Артемия Лебедева ГУП «ЛавАПУ Москомархитектуры»	

Тверская, 27, стр. 2

Существующее положение



Допустимые и недопустимые вывески



Схема размещения



Условные обозначения

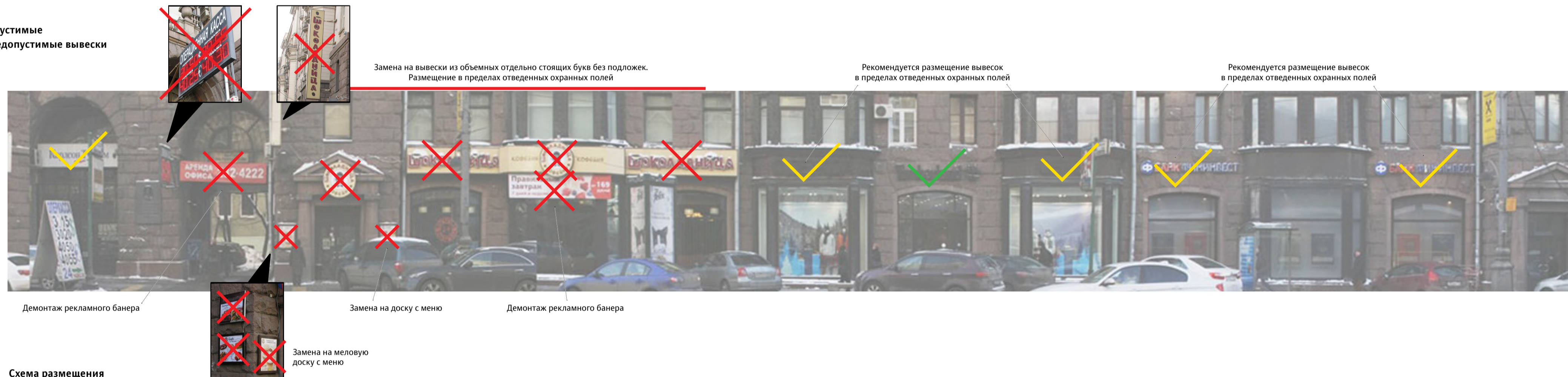
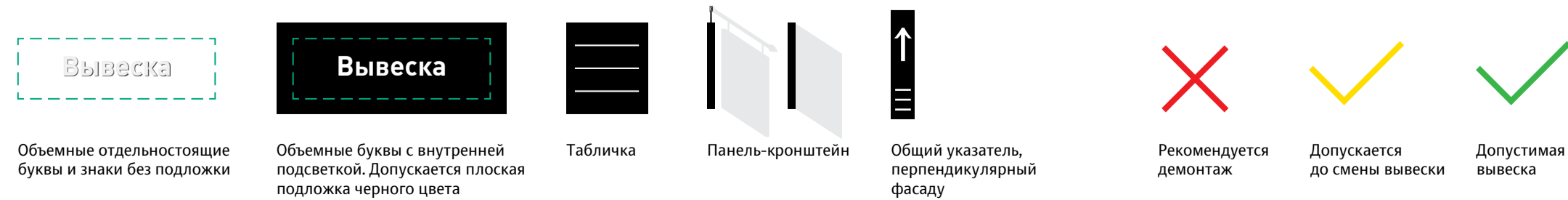

ГК № 0173200022713000013 от 30.04.2013
Заказчик: Комитет по архитектуре и градостроительству города Москвы

Тверская, 27, стр. 2

Архитектурно-художественная концепция внешнего облика улиц, магистралей и территорий города Москвы, выполненная в пилотном режиме (в части размещения информационных конструкций)

Лист	Листов
30	343
Студия Артемия Лебедева ГУП «ЛавАПУ Москомархитектуры»	

Тверская, 27, стр. 2 (продолжение)

Существующее положение



Допустимые и недопустимые вывески

Демонтаж рекламного банера



Замена всех вывесок на общие указатели с обеих сторон арки

Схема размещения



Условные обозначения



Объемные отдельностоящие буквы и знаки без подложки



Объемные буквы с внутренней подсветкой. Допускается плоская подложка черного цвета



Табличка

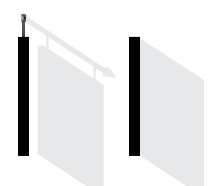

Панель-кронштейн



Общий указатель, перпендикулярный фасаду



Рекомендуется демонтаж



Допускается до смены вывески



Допустимая вывеска

ГК № 0173200022713000013 от 30.04.2013

Заказчик: Комитет по архитектуре и градостроительству города Москвы

Тверская, 27, стр. 2

Архитектурно-художественная концепция внешнего облика улиц, магистралей и территорий города Москвы, выполненная в пилотном режиме (в части размещения информационных конструкций)

Лист	Листов
31	343
Студия Артемия Лебедева ГУП «ЛавАПУ Москомархитектуры»	

Тверская, 27, стр. 2

Существующее положение



Допустимые и недопустимые вывески



Схема размещения



Условные обозначения

							
Вывеска	Вывеска	Табличка	Панель-кронштейн	Общий указатель, перпендикулярный фасаду	Рекомендуется демонтаж	Допускается до смены вывески	Допустимая вывеска
Объемные отдельностоящие буквы и знаки без подложки	Объемные буквы с внутренней подсветкой. Допускается плоская подложка черного цвета						

ГК № 0173200022713000013 от 30.04.2013
Заказчик: Комитет по архитектуре и градостроительству города Москвы

Тверская, 27, стр. 2

Архитектурно-художественная концепция внешнего облика улиц, магистралей и территорий города Москвы, выполненная в пилотном режиме (в части размещения информационных конструкций)

Лист	Листов
32	343
Студия Артемия Лебедева ГУП «ЛавАПУ Москомархитектуры»	

Тверская, 30/2

Существующее положение



Допустимые и недопустимые вывески



Схема размещения

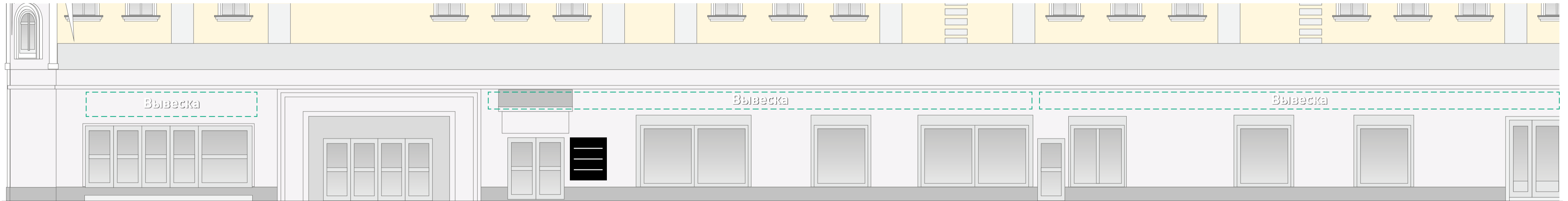

Условные обозначения

							
Вывеска	Вывеска	Табличка	Панель-кронштейн	Общий указатель, перпендикулярный фасаду	Рекомендуется демонтаж	Допускается до смены вывески	Допустимая вывеска

ГК № 0173200022713000013 от 30.04.2013
Заказчик: Комитет по архитектуре и градостроительству города Москвы

Тверская, 30/2

Архитектурно-художественная концепция внешнего облика улиц, магистралей и территорий города Москвы, выполненная в пилотном режиме (в части размещения информационных конструкций)

Лист	Листов
33	343
Студия Артемия Лебедева ГУП «ЛавАПУ Москомархитектуры»	

Тверская, 26/1

Существующее положение



Допустимые и недопустимые вывески



Демонтаж козырька и вентфасада и замена на вывески из отдельно стоящих букв

Удаление оклейки витрины

Схема размещения



Условные обозначения



Объемные отдельностоящие буквы и знаки без подложки

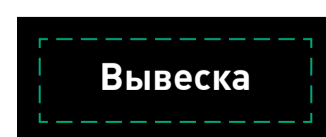

Объемные буквы с внутренней подсветкой. Допускается плоская подложка черного цвета



Табличка



Панель-кронштейн



Общий указатель, перпендикулярный фасаду



Рекомендуется демонтаж



Допускается до смены вывески



Допустимая вывеска

ГК № 0173200022713000013 от 30.04.2013
Заказчик: Комитет по архитектуре и градостроительству города Москвы

Тверская, 26/1

Архитектурно-художественная концепция внешнего облика улиц, магистралей и территорий города Москвы, выполненная в пилотном режиме (в части размещения информационных конструкций)

Лист	Листов
34	343
Студия Артемия Лебедева ГУП «ЛавАПУ Москомархитектуры»	

Тверская, 26/1 (продолжение)

Существующее положение



Допустимые и недопустимые вывески



Схема размещения

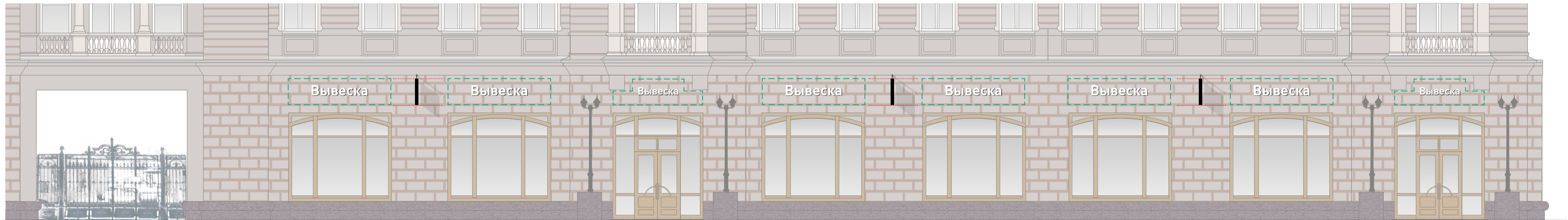

Условные обозначения

							
Вывеска	Вывеска	Табличка	Панель-кронштейн	Общий указатель, перпендикулярный фасаду	Рекомендуется демонтаж	Допускается до смены вывески	Допустимая вывеска

ГК № 0173200022713000013 от 30.04.2013
Заказчик: Комитет по архитектуре и градостроительству города Москвы

Тверская, 26/1

Архитектурно-художественная концепция внешнего облика улиц, магистралей и территорий города Москвы, выполненная в пилотном режиме (в части размещения информационных конструкций)

Лист	Листов
35	343
Студия Артемия Лебедева ГУП «ЛавАПУ Москомархитектуры»	

Тверская, 26

Существующее положение



Допустимые и недопустимые вывески



Схема размещения



Условные обозначения

							
Вывеска	Вывеска	Табличка	Панель-кронштейн	Общий указатель, перпендикулярный фасаду	Рекомендуется демонтаж	Допускается до смены вывески	Допустимая вывеска
Объемные отдельностоящие буквы и знаки без подложки	Объемные буквы с внутренней подсветкой. Допускается плоская подложка черного цвета						

ГК № 0173200022713000013 от 30.04.2013
Заказчик: Комитет по архитектуре и градостроительству города Москвы

Тверская, 26

Архитектурно-художественная концепция внешнего облика улиц, магистралей и территорий города Москвы, выполненная в пилотном режиме (в части размещения информационных конструкций)

Лист	Листов
36	343
Студия Артемия Лебедева ГУП «ЛавАПУ Москомархитектуры»	

Тверская, 24, стр.1



Существующее положение

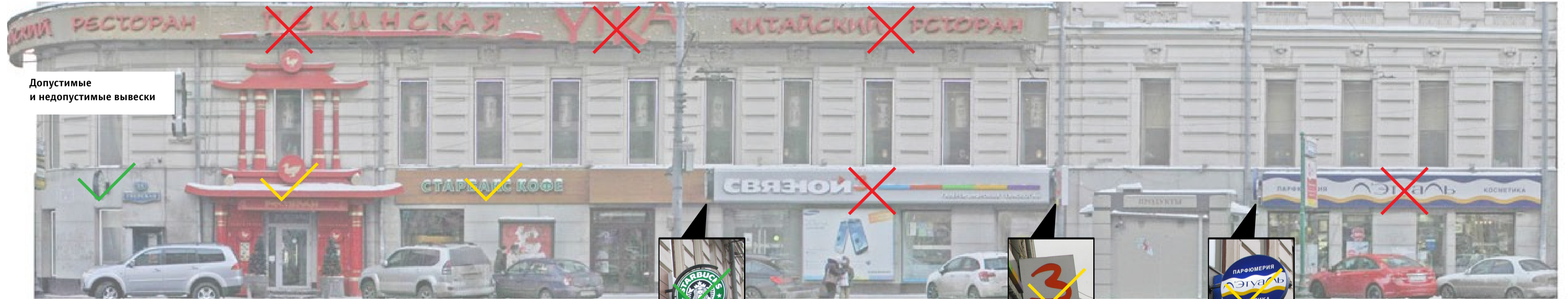



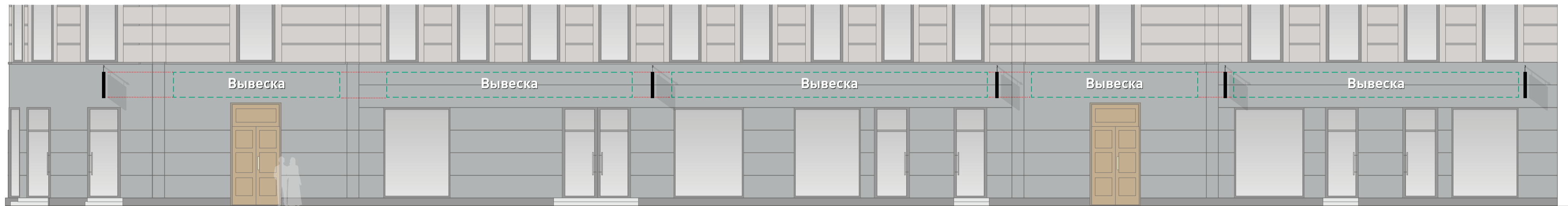

Допустимые и недопустимые вывески

Схема размещения

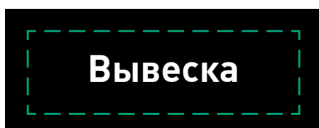

Условные обозначения

							
Вывеска	Вывеска	Табличка	Панель-кронштейн	Общий указатель, перпендикулярный фасаду	Рекомендуется демонтаж	Допускается до смены вывески	Допустимая вывеска

ГК № 0173200022713000013 от 30.04.2013
Заказчик: Комитет по архитектуре и градостроительству города Москвы

Тверская, 24, стр.1

Архитектурно-художественная концепция внешнего облика улиц, магистралей и территорий города Москвы, выполненная в пилотном режиме (в части размещения информационных конструкций)

Лист	Листов
37	343
Студия Артемия Лебедева ГУП «ЛавАПУ Москомархитектуры»	

Тверская, 22

Существующее положение



Допустимые и недопустимые вывески



Схема размещения



Условные обозначения

							
Вывеска	Вывеска	Табличка	Панель-кронштейн	Общий указатель, перпендикулярный фасаду	Рекомендуется демонтаж	Допускается до смены вывески	Допустимая вывеска

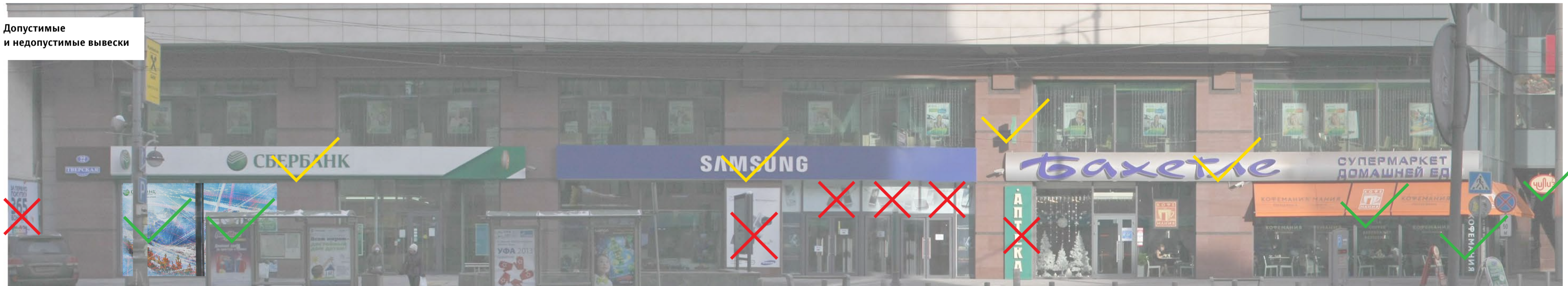
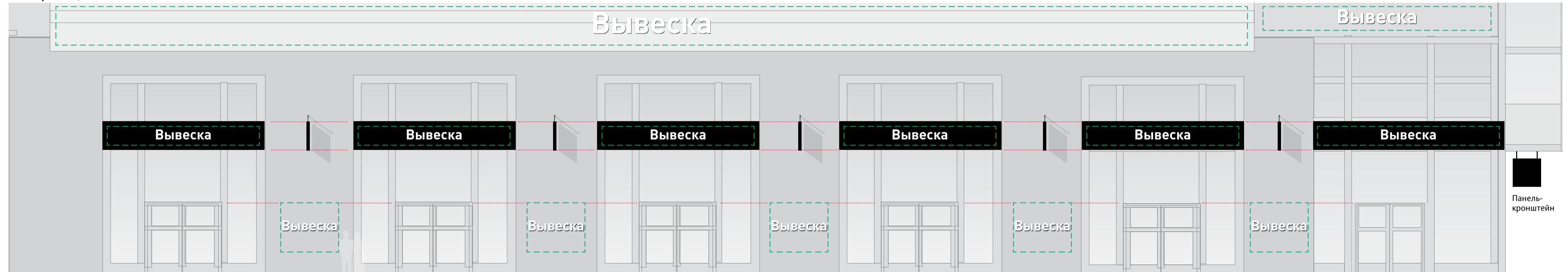
ГК № 0173200022713000013 от 30.04.2013
Заказчик: Комитет по архитектуре и градостроительству города Москвы

Тверская, 22

Архитектурно-художественная концепция внешнего облика улиц, магистралей и территорий города Москвы, выполненная в пилотном режиме (в части размещения информационных конструкций)

Лист	Листов
38	300
Студия Артемия Лебедева ГУП «ЛавАПУ Москомархитектуры»	

Тверская, 22 (продолжение)



Условные обозначения

							
Объемные отдельностоящие буквы и знаки без подложки	Объемные буквы с внутренней подсветкой. Допускается плоская подложка черного цвета	Табличка	Панель-кронштейн	Общий указатель, перпендикулярный фасаду	Рекомендуется демонтаж	Допускается до смены вывески	Допустимая вывеска

ГК № 0173200022713000013 от 30.04.2013
Заказчик: Комитет по архитектуре и градостроительству города Москвы

Тверская, 22
Архитектурно-художественная концепция внешнего облика улиц, магистралей и территорий города Москвы, выполненная в пилотном режиме (в части размещения информационных конструкций)

Лист	Листов
39	300
Студия Артемия Лебедева ГУП «ЛавАПУ Москомархитектуры»	

Тверская, 22а, стр. 1

Существующее положение



Допустимые и недопустимые вывески



Схема размещения



Условные обозначения

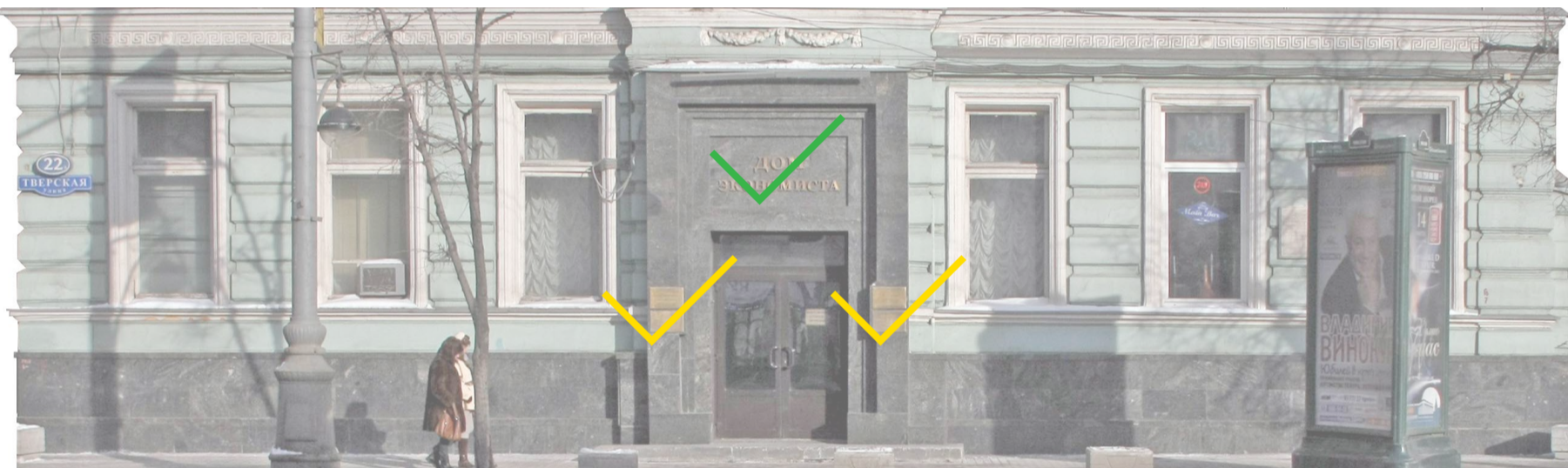

Объемные отдельностоящие буквы и знаки без подложки

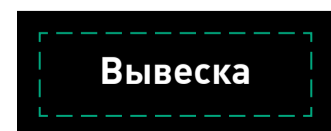

Объемные буквы с внутренней подсветкой. Допускается плоская подложка черного цвета



Табличка

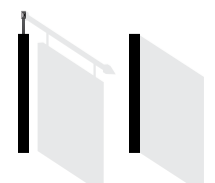

Панель-кронштейн



Общий указатель, перпендикулярный фасаду



Рекомендуется демонтаж



Допускается до смены вывески



Допустимая вывеска

ГК № 0173200022713000013 от 30.04.2013
Заказчик: Комитет по архитектуре и градостроительству города Москвы

Тверская, 22а, стр. 1

Архитектурно-художественная концепция внешнего облика улиц, магистралей и территорий города Москвы, выполненная в пилотном режиме (в части размещения информационных конструкций)

Лист	Листов
40	343
Студия Артемия Лебедева ГУП «ЛавАПУ Москомархитектуры»	

Тверская, 20/1

Существующее положение



Допустимые и недопустимые вывески



Схема размещения

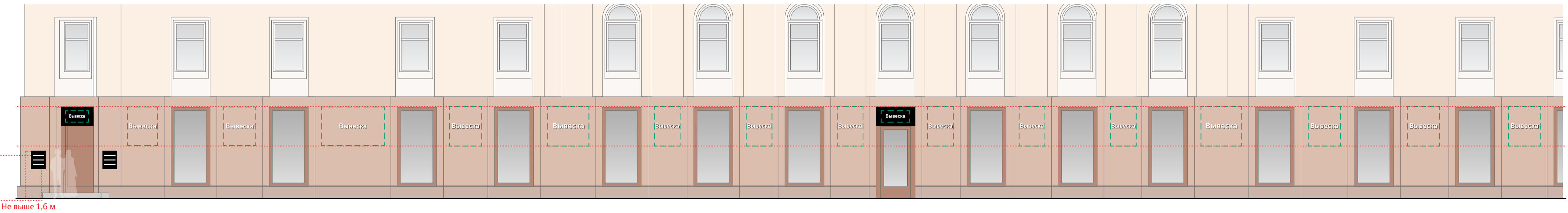

Условные обозначения

							
Вывеска	Вывеска	Табличка	Панель-кронштейн	Общий указатель, перпендикулярный фасаду	Рекомендуется демонтаж	Допускается до смены вывески	Допустимая вывеска

ГК № 0173200022713000013 от 30.04.2013
Заказчик: Комитет по архитектуре и градостроительству города Москвы

Тверская, 20/1

Архитектурно-художественная концепция внешнего облика улиц, магистралей и территорий города Москвы, выполненная в пилотном режиме (в части размещения информационных конструкций)

Лист	Листов
41	343
Студия Артемия Лебедева ГУП «ЛавАПУ Москомархитектуры»	

Тверская, 186

Существующее положение



Допустимые и недопустимые вывески



Схема размещения

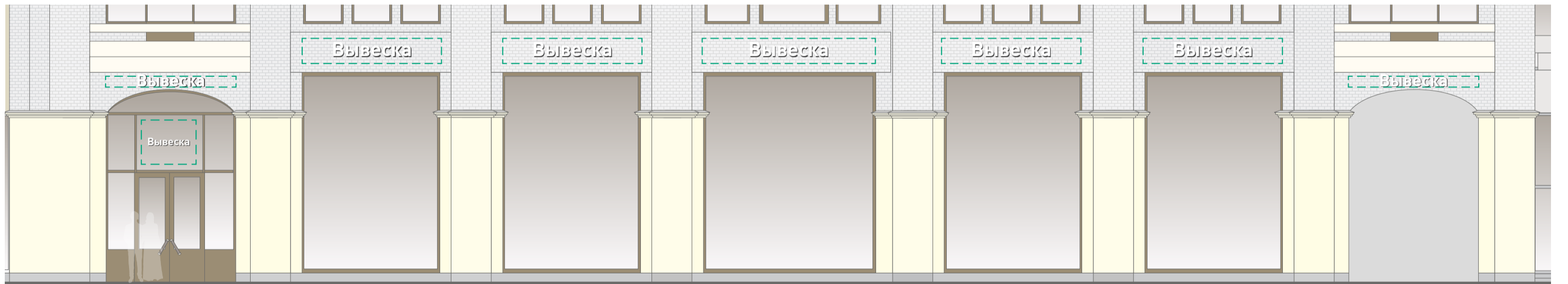

Условные обозначения



Объемные отдельностоящие буквы и знаки без подложки



Объемные буквы с внутренней подсветкой. Допускается плоская подложка черного цвета



Табличка

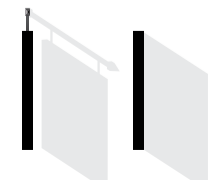

Панель-кронштейн



Общий указатель, перпендикулярный фасаду



Рекомендуется демонтаж



Допускается до смены вывески



Допустимая вывеска

ГК № 0173200022713000013 от 30.04.2013
Заказчик: Комитет по архитектуре и градостроительству города Москвы

Тверская, 186

Архитектурно-художественная концепция внешнего облика улиц, магистралей и территорий города Москвы, выполненная в пилотном режиме (в части размещения информационных конструкций)

Лист	Листов
42	343
Студия Артемия Лебедева ГУП «ЛавАПУ Москомархитектуры»	

Тверская, 18а

Существующее положение



Допустимые и недопустимые вывески



Схема размещения

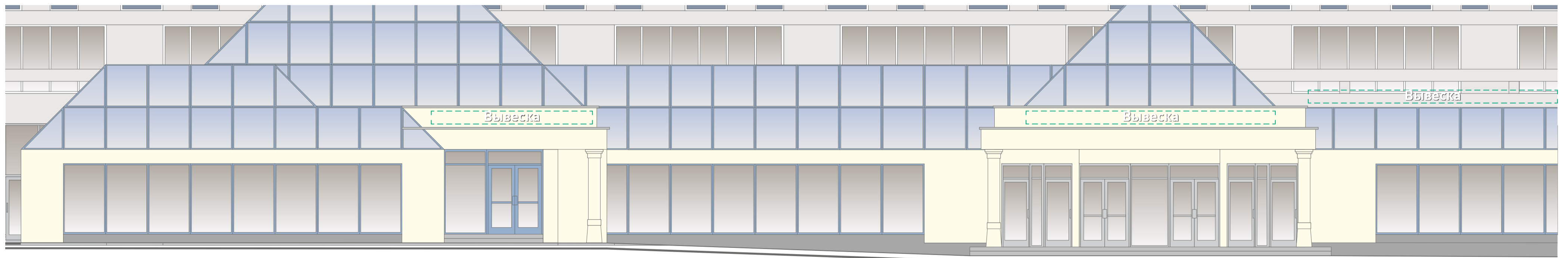

Условные обозначения



Объемные отдельностоящие буквы и знаки без подложки



Объемные буквы с внутренней подсветкой. Допускается плоская подложка черного цвета



Табличка

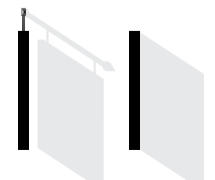

Панель-кронштейн



Общий указатель, перпендикулярный фасаду



Рекомендуется демонтаж



Допускается до смены вывески



Допустимая вывеска

ГК № 0173200022713000013 от 30.04.2013
Заказчик: Комитет по архитектуре и градостроительству города Москвы

Тверская, 18а

Архитектурно-художественная концепция внешнего облика улиц, магистралей и территорий города Москвы, выполненная в пилотном режиме (в части размещения информационных конструкций)

Лист	Листов
43	343
Студия Артемия Лебедева ГУП «ЛавАПУ Москомархитектуры»	

Тверская, 18а (продолжение)

Существующее положение



Допустимые и недопустимые вывески



Схема размещения

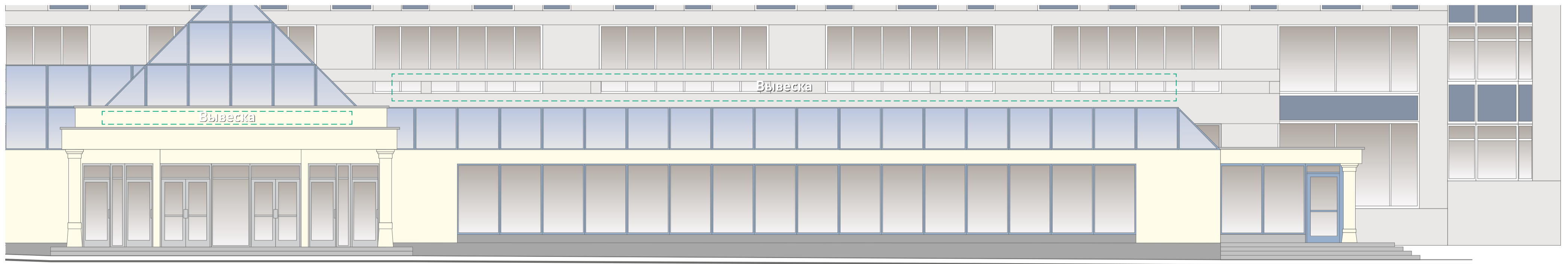

Условные обозначения



Объемные отдельностоящие буквы и знаки без подложки



Объемные буквы с внутренней подсветкой. Допускается плоская подложка черного цвета



Табличка

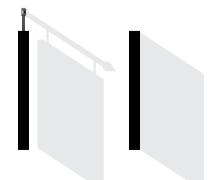

Панель-кронштейн



Общий указатель, перпендикулярный фасаду



Рекомендуется демонтаж



Допускается до смены вывески



Допустимая вывеска

ГК № 0173200022713000013 от 30.04.2013
Заказчик: Комитет по архитектуре и градостроительству города Москвы

Тверская, 18а

Архитектурно-художественная концепция внешнего облика улиц, магистралей и территорий города Москвы, выполненная в пилотном режиме (в части размещения информационных конструкций)

Лист	Листов
44	343
Студия Артемия Лебедева ГУП «ЛавАПУ Москомархитектуры»	

Тверская, 16 стр. 1

Существующее положение



Допустимые и недопустимые вывески



Глухие витрины недопустимы

Рекомендуется подложка черного цвета

Схема размещения



Условные обозначения



Объемные отдельностоящие буквы и знаки без подложки



Объемные буквы с внутренней подсветкой. Допускается плоская подложка черного цвета



Табличка

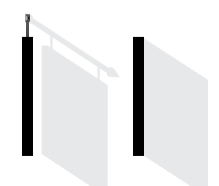

Панель-кронштейн



Общий указатель, перпендикулярный фасаду



Рекомендуется демонтаж



Допускается до смены вывески



Допустимая вывеска

ГК № 0173200022713000013 от 30.04.2013
Заказчик: Комитет по архитектуре и градостроительству города Москвы

Тверская, 16 стр. 1

Архитектурно-художественная концепция внешнего облика улиц, магистралей и территорий города Москвы, выполненная в пилотном режиме (в части размещения информационных конструкций)

Лист	Листов
45	343
Студия Артемия Лебедева ГУП «ЛавАПУ Москомархитектуры»	

Тверская, 14

Существующее положение



Допустимые и недопустимые вывески



Демонтаж козырька и электронного табло

Схема размещения



Условные обозначения

							
Вывеска	Вывеска	Табличка	Панель-кронштейн	Общий указатель, перпендикулярный фасаду	Рекомендуется демонтаж	Допускается до смены вывески	Допустимая вывеска
Объемные отдельностоящие буквы и знаки без подложки	Объемные буквы с внутренней подсветкой. Допускается плоская подложка черного цвета						

ГК № 0173200022713000013 от 30.04.2013
Заказчик: Комитет по архитектуре и градостроительству города Москвы

Тверская, 14

Архитектурно-художественная концепция внешнего облика улиц, магистралей и территорий города Москвы, выполненная в пилотном режиме (в части размещения информационных конструкций)

Лист	Листов
46	343
Студия Артемия Лебедева ГУП «ЛавАПУ Москомархитектуры»	

Тверская, 12 стр. 2

Существующее положение



Допустимые и недопустимые вывески



Замена табличек на общий указатель

Замена фоновой плашки на плашку черного цвета

Схема размещения

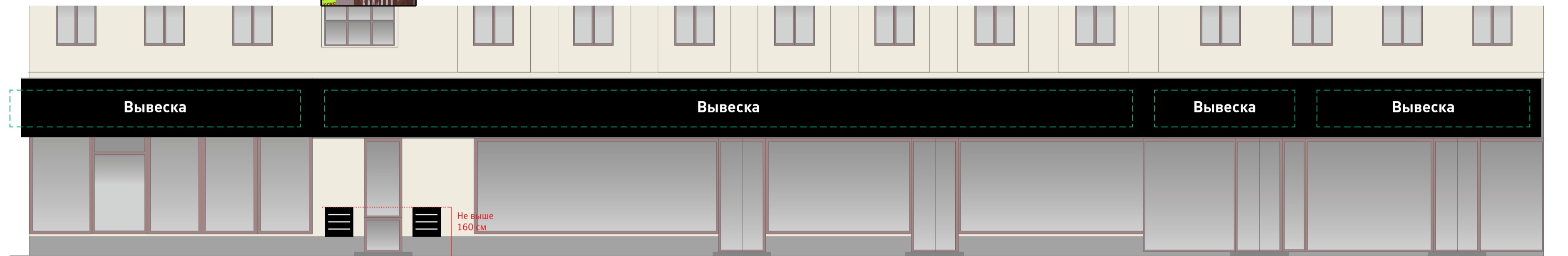

Условные обозначения

-  Вывеска
-  Вывеска
-  Табличка
-  Панель-кронштейн
-  Общий указатель, перпендикулярный фасаду
-  Рекомендуется демонтаж
-  Допускается до смены вывески
-  Допустимая вывеска

ГК № 0173200022713000013 от 30.04.2013
Заказчик: Комитет по архитектуре и градостроительству города Москвы

Тверская, 12 стр. 2
Архитектурно-художественная концепция внешнего облика улиц, магистралей и территорий города Москвы, выполненная в пилотном режиме (в части размещения информационных конструкций)

Лист	Листов
47	343
Студия Артемия Лебедева ГУП «ЛавАПУ Москомархитектуры»	

Тверская, 12 стр. 1

Существующее положение



Допустимые и недопустимые вывески



Схема размещения



Условные обозначения

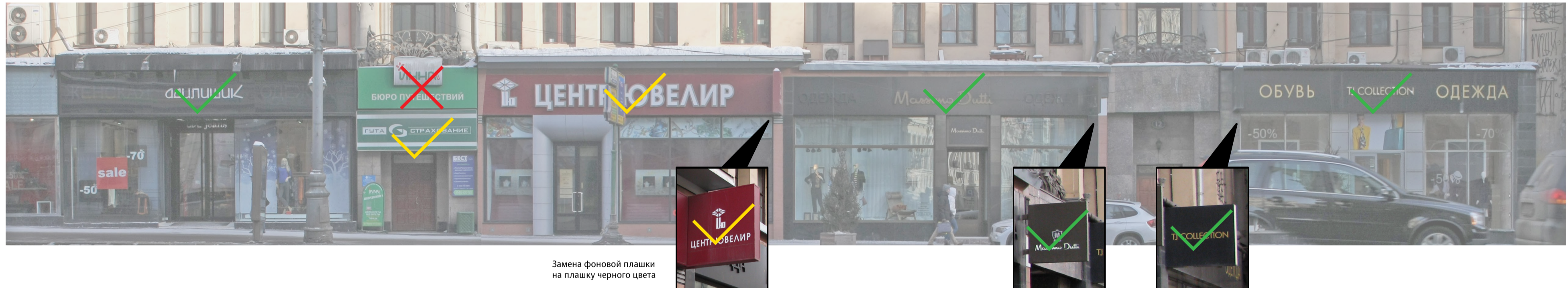

ГК № 0173200022713000013 от 30.04.2013
Заказчик: Комитет по архитектуре и градостроительству города Москвы

Тверская, 12 стр. 1

Архитектурно-художественная концепция внешнего облика улиц, магистралей и территорий города Москвы, выполненная в пилотном режиме (в части размещения информационных конструкций)

Лист	Листов
48	343
Студия Артемия Лебедева ГУП «ЛавАПУ Москомархитектуры»	

Тверская, 10 стр. 1

Существующее положение



Допустимые и недопустимые вывески



Схема размещения



Условные обозначения

Объемные отдельностоящие буквы и знаки без подложки	Объемные буквы с внутренней подсветкой. Допускается плоская подложка черного цвета	Табличка	Панель-кронштейн	Общий указатель, перпендикулярный фасаду	Рекомендуется демонтаж	Допускается до смены вывески	Допустимая вывеска

ГК № 0173200022713000013 от 30.04.2013
Заказчик: Комитет по архитектуре и градостроительству города Москвы

Тверская, 10 стр. 1

Архитектурно-художественная концепция внешнего облика улиц, магистралей и территорий города Москвы, выполненная в пилотном режиме (в части размещения информационных конструкций)

Лист	Листов
49	343
Студия Артемия Лебедева ГУП «ЛавАПУ Москомархитектуры»	

Тверская, 10 стр. 1 (продолжение)

Существующее положение



Допустимые и недопустимые вывески



Схема размещения



Условные обозначения

							
Объемные отдельностоящие буквы и знаки без подложки	Объемные буквы с внутренней подсветкой. Допускается плоская подложка черного цвета	Табличка	Панель-кронштейн	Общий указатель, перпендикулярный фасаду	Рекомендуется демонтаж	Допускается до смены вывески	Допустимая вывеска

ГК № 0173200022713000013 от 30.04.2013
 Заказчик: Комитет по архитектуре и градостроительству города Москвы

Тверская, 10 стр. 1

Архитектурно-художественная концепция внешнего облика улиц, магистралей и территорий города Москвы, выполненная в пилотном режиме (в части размещения информационных конструкций)

Лист	Листов
50	343
Студия Артемия Лебедева ГУП «ЛавАПУ Москомархитектуры»	

Тверская, 8 корп. 1

Существующее положение



Допустимые и недопустимые вывески



Рекомендуется разработка новой концепции оформления магазина

Схема размещения



Условные обозначения

							
Объемные отдельностоящие буквы и знаки без подложки	Объемные буквы с внутренней подсветкой. Допускается плоская подложка черного цвета	Табличка	Панель-кронштейн	Общий указатель, перпендикулярный фасаду	Рекомендуется демонтаж	Допускается до смены вывески	Допустимая вывеска

ГК № 0173200022713000013 от 30.04.2013
Заказчик: Комитет по архитектуре и градостроительству города Москвы

Тверская, 8 корп. 1

Архитектурно-художественная концепция внешнего облика улиц, магистралей и территорий города Москвы, выполненная в пилотном режиме (в части размещения информационных конструкций)

Лист	Листов
51	343
Студия Артемия Лебедева ГУП «ЛавАПУ Москомархитектуры»	

Тверская, 8 корп. 1 (продолжение)

Существующее положение



Допустимые и недопустимые вывески



Рекомендуется разработка новой концепции оформления магазина

Схема размещения

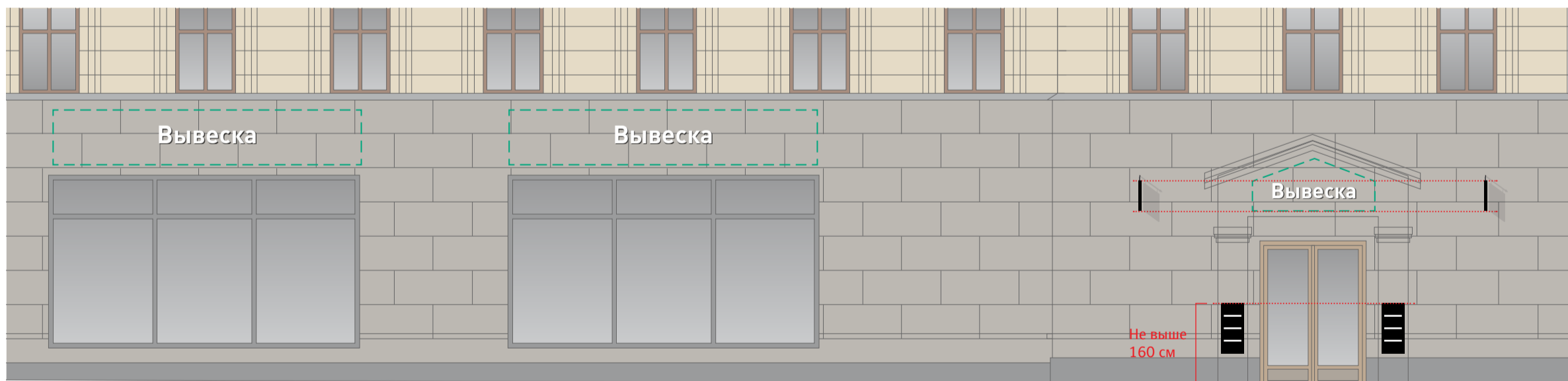

Условные обозначения

Объемные отдельностоящие буквы и знаки без подложки	Объемные буквы с внутренней подсветкой. Допускается плоская подложка черного цвета	Табличка	Панель-кронштейн	Общий указатель, перпендикулярный фасаду	Рекомендуется демонтаж	Допускается до смены вывески	Допустимая вывеска

ГК № 0173200022713000013 от 30.04.2013
Заказчик: Комитет по архитектуре и градостроительству города Москвы

Тверская, 8 корп. 1

Архитектурно-художественная концепция внешнего облика улиц, магистралей и территорий города Москвы, выполненная в пилотном режиме (в части размещения информационных конструкций)

Лист	Листов
52	343
Студия Артемия Лебедева ГУП «ЛавАПУ Москомархитектуры»	

Тверская, 6 стр. 1

Существующее положение

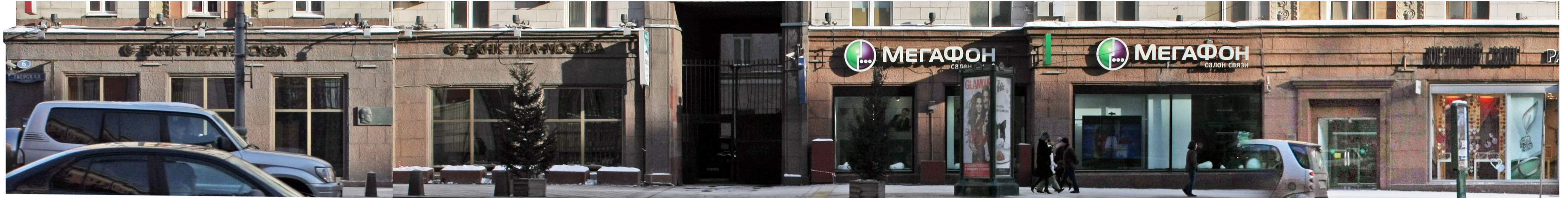

Допустимые и недопустимые вывески



Схема размещения



Условные обозначения

							
Вывеска	Вывеска	Табличка	Панель-кронштейн	Общий указатель, перпендикулярный фасаду	Рекомендуется демонтаж	Допускается до смены вывески	Допустимая вывеска
Объемные отдельностоящие буквы и знаки без подложки	Объемные буквы с внутренней подсветкой. Допускается плоская подложка черного цвета						

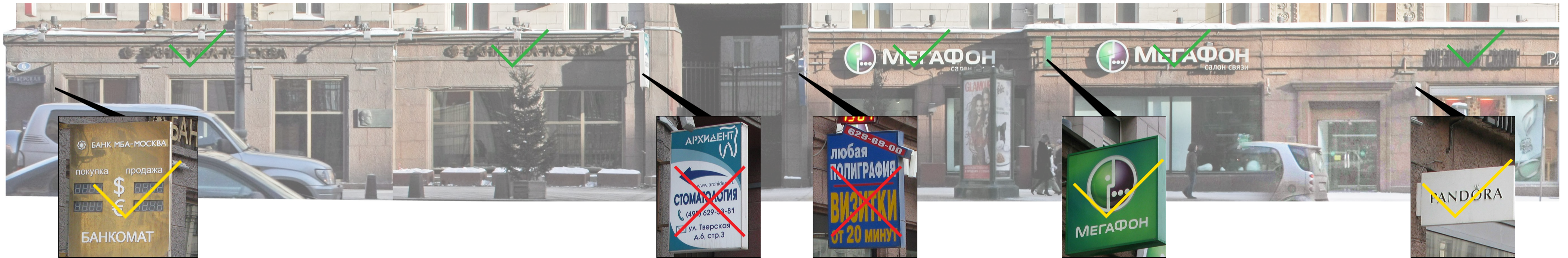
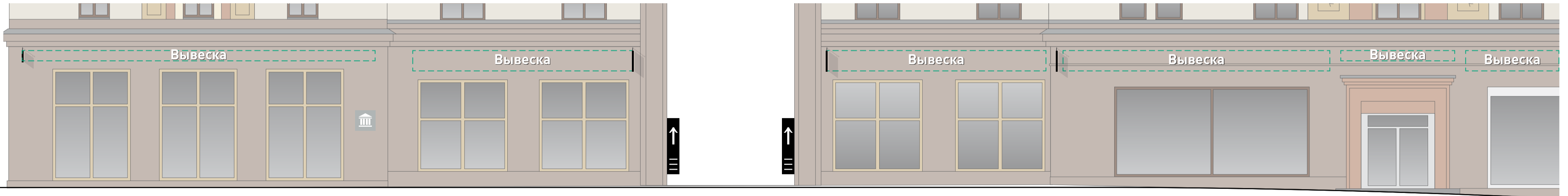
ГК № 0173200022713000013 от 30.04.2013
Заказчик: Комитет по архитектуре и градостроительству города Москвы

Тверская, 6 стр. 1

Архитектурно-художественная концепция внешнего облика улиц, магистралей и территорий города Москвы, выполненная в пилотном режиме (в части размещения информационных конструкций)

Лист	Листов
53	343
Студия Артемия Лебедева ГУП «ЛавАПУ Москомархитектуры»	

Тверская, 6 стр. 1 (продолжение)

Существующее положение



Допустимые и недопустимые вывески



Схема размещения

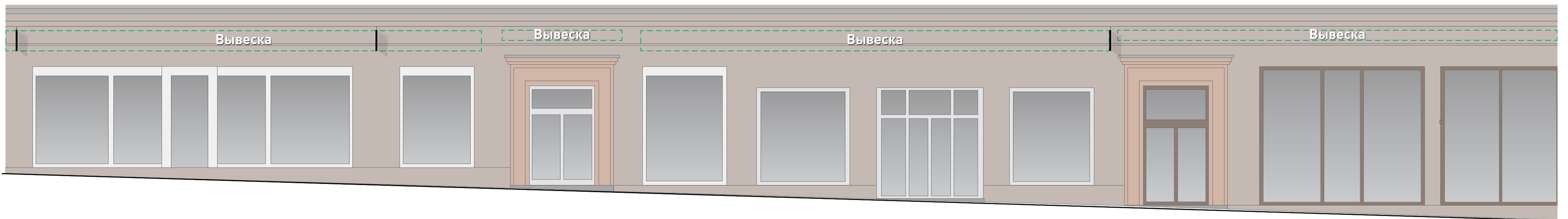

Условные обозначения

							
Вывеска	Вывеска	Табличка	Панель-кронштейн	Общий указатель, перпендикулярный фасаду	Рекомендуется демонтаж	Допускается до смены вывески	Допустимая вывеска

ГК № 0173200022713000013 от 30.04.2013
Заказчик: Комитет по архитектуре и градостроительству города Москвы

Тверская, 6 стр. 1 (продолжение)

Архитектурно-художественная концепция внешнего облика улиц, магистралей и территорий города Москвы, выполненная в пилотном режиме (в части размещения информационных конструкций)

Лист	Листов
54	343
Студия Артемия Лебедева ГУП «ЛавАПУ Москомархитектуры»	

Тверская, 6 стр. 1 (продолжение)

Существующее положение



Допустимые и недопустимые вывески



Схема размещения

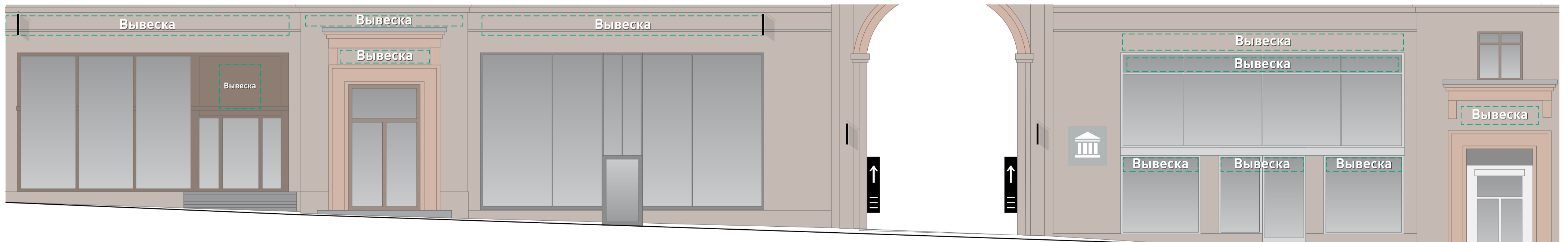

Условные обозначения



ГК № 0173200022713000013 от 30.04.2013
Заказчик: Комитет по архитектуре и градостроительству города Москвы

Тверская, 6 стр. 1 (продолжение)

Архитектурно-художественная концепция внешнего облика улиц, магистралей и территорий города Москвы, выполненная в пилотном режиме (в части размещения информационных конструкций)

Лист	Листов
55	343
Студия Артемия Лебедева ГУП «ЛавАПУ Москомархитектуры»	

Тверская, 4

Существующее положение



Допустимые и недопустимые вывески



Схема размещения

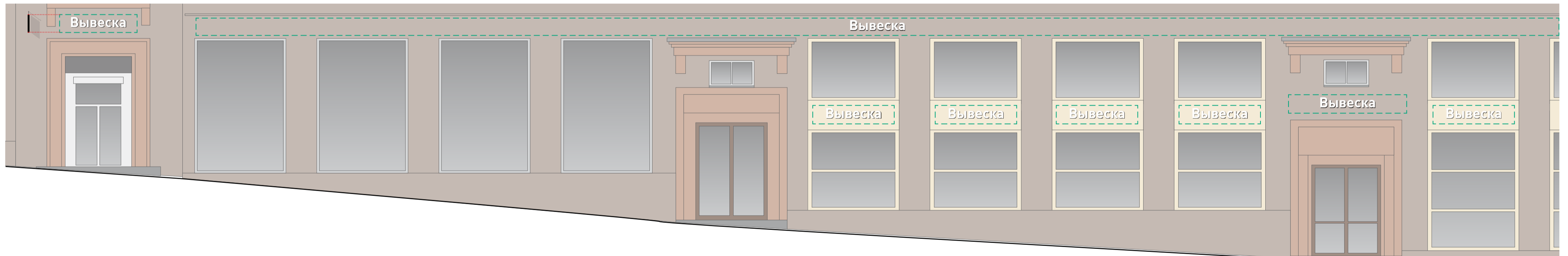

Условные обозначения

							
Вывеска	Вывеска	Табличка	Панель-кронштейн	Общий указатель, перпендикулярный фасаду	Рекомендуется демонтаж	Допускается до смены вывески	Допустимая вывеска
Объемные отдельностоящие буквы и знаки без подложки	Объемные буквы с внутренней подсветкой. Допускается плоская подложка черного цвета						

ГК № 0173200022713000013 от 30.04.2013
Заказчик: Комитет по архитектуре и градостроительству города Москвы

Тверская, 4

Архитектурно-художественная концепция внешнего облика улиц, магистралей и территорий города Москвы, выполненная в пилотном режиме (в части размещения информационных конструкций)

Лист	Листов
56	343
Студия Артемия Лебедева ГУП «ЛавАПУ Москомархитектуры»	

Тверская, 4 (продолжение)



Допустимые и недопустимые вывески



Схема размещения



Условные обозначения

							
Вывеска	Вывеска	Табличка	Панель-кронштейн	Общий указатель, перпендикулярный фасаду	Рекомендуется демонтаж	Допускается до смены вывески	Допустимая вывеска
Объемные отдельностоящие буквы и знаки без подложки	Объемные буквы с внутренней подсветкой. Допускается плоская подложка черного цвета						

ГК № 0173200022713000013 от 30.04.2013
Заказчик: Комитет по архитектуре и градостроительству города Москвы

Тверская, 4 (продолжение)
Архитектурно-художественная концепция внешнего облика улиц, магистралей и территорий города Москвы, выполненная в пилотном режиме (в части размещения информационных конструкций)

Лист	Листов
57	343
Студия Артемия Лебедева ГУП «ЛавПУ Москомархитектуры»	

Тверская, 4 (продолжение)

Существующее положение



Допустимые и недопустимые вывески



Схема размещения



Условные обозначения

							
Вывеска	Вывеска	Табличка	Панель-кронштейн	Общий указатель, перпендикулярный фасаду	Рекомендуется демонтаж	Допускается до смены вывески	Допустимая вывеска

ГК № 0173200022713000013 от 30.04.2013
Заказчик: Комитет по архитектуре и градостроительству города Москвы

Тверская, 4 (продолжение)

Архитектурно-художественная концепция внешнего облика улиц, магистралей и территорий города Москвы, выполненная в пилотном режиме (в части размещения информационных конструкций)

Лист	Листов
58	343
Студия Артемия Лебедева ГУП «ЛавАПУ Москомархитектуры»	

Тверская, 4 (продолжение)

Существующее положение



Допустимые и недопустимые вывески



Схема размещения

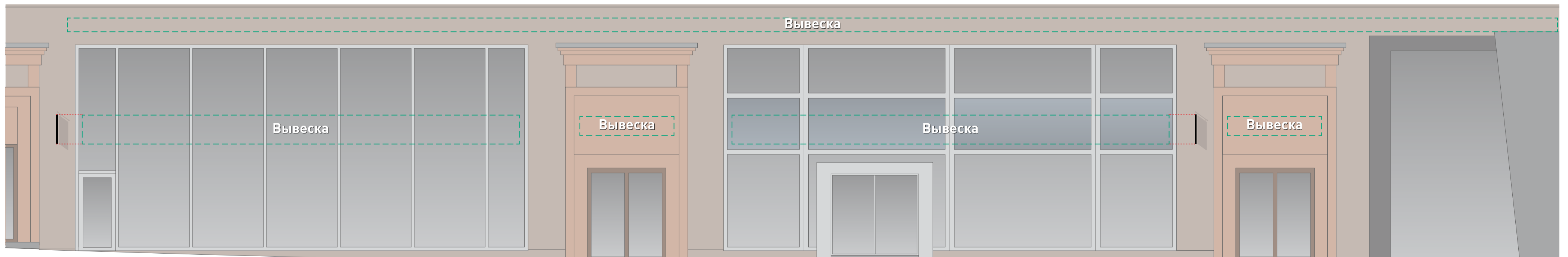

Условные обозначения

							
Вывеска	Вывеска	Табличка	Панель-кронштейн	Общий указатель, перпендикулярный фасаду	Рекомендуется демонтаж	Допускается до смены вывески	Допустимая вывеска

ГК № 0173200022713000013 от 30.04.2013
Заказчик: Комитет по архитектуре и градостроительству города Москвы

Тверская, 4 (продолжение)

Архитектурно-художественная концепция внешнего облика улиц, магистралей и территорий города Москвы, выполненная в пилотном режиме (в части размещения информационных конструкций)

Лист	Листов
59	343
Студия Артемия Лебедева ГУП «ЛавАПУ Москомархитектуры»	

Тверская, 4 (продолжение)

Существующее положение



Допустимые и недопустимые вывески



Схема размещения

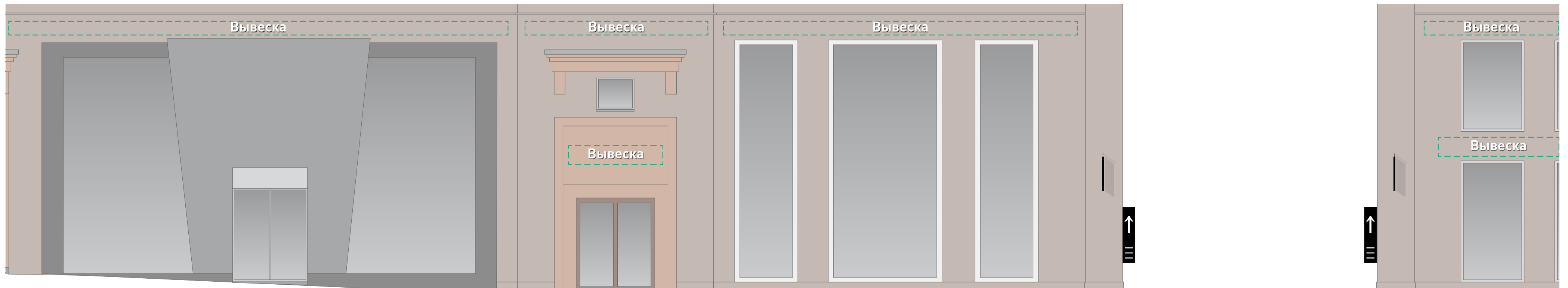

Условные обозначения

-  **Вывеска**
Объемные отдельностоящие буквы и знаки без подложки
-  **Вывеска**
Объемные буквы с внутренней подсветкой. Допускается плоская подложка черного цвета
-  Табличка
-  Панель-кронштейн
-  Общий указатель, перпендикулярный фасаду
-  Рекомендуется демонтаж
-  Допускается до смены вывески
-  Допустимая вывеска

ГК № 0173200022713000013 от 30.04.2013
Заказчик: Комитет по архитектуре и градостроительству города Москвы

Тверская, 4 (продолжение)

Архитектурно-художественная концепция внешнего облика улиц, магистралей и территорий города Москвы, выполненная в пилотном режиме (в части размещения информационных конструкций)

Лист	Листов
60	343
Студия Артемия Лебедева ГУП «ЛавАПУ Москомархитектуры»	

Тверская, 4 (продолжение)

Существующее положение

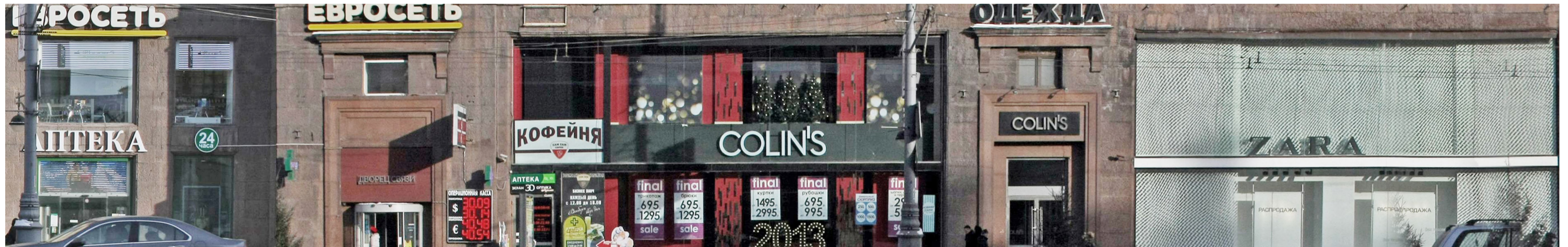

Допустимые и недопустимые вывески



Схема размещения

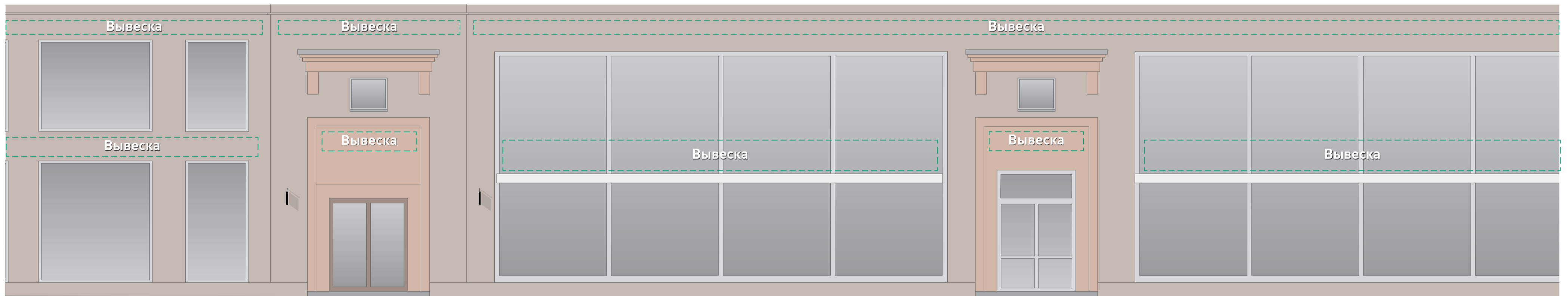

Условные обозначения

							
Вывеска	Вывеска	Табличка	Панель-кронштейн	Общий указатель, перпендикулярный фасаду	Рекомендуется демонтаж	Допускается до смены вывески	Допустимая вывеска
Объемные отдельностоящие буквы и знаки без подложки	Объемные буквы с внутренней подсветкой. Допускается плоская подложка черного цвета						

ГК № 0173200022713000013 от 30.04.2013
Заказчик: Комитет по архитектуре и градостроительству города Москвы

Тверская, 4 (продолжение)

Архитектурно-художественная концепция внешнего облика улиц, магистралей и территорий города Москвы, выполненная в пилотном режиме (в части размещения информационных конструкций)

Лист	Листов
61	343
Студия Артемия Лебедева ГУП «ЛавАПУ Москомархитектуры»	

Тверская, 4 (продолжение)

Существующее положение



Допустимые и недопустимые вывески



Схема размещения

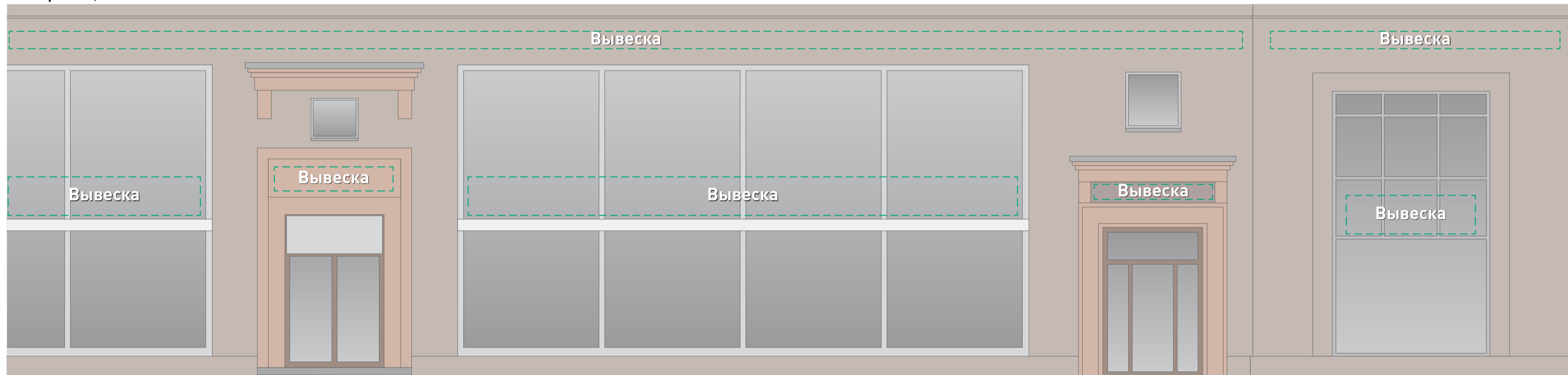

Условные обозначения

							
Объемные отдельностоящие буквы и знаки без подложки	Объемные буквы с внутренней подсветкой. Допускается плоская подложка черного цвета	Табличка	Панель-кронштейн	Общий указатель, перпендикулярный фасаду	Рекомендуется демонтаж	Допускается до смены вывески	Допустимая вывеска

ГК № 0173200022713000013 от 30.04.2013
Заказчик: Комитет по архитектуре и градостроительству города Москвы

Тверская, 4 (продолжение)

Архитектурно-художественная концепция внешнего облика улиц, магистралей и территорий города Москвы, выполненная в пилотном режиме (в части размещения информационных конструкций)

Лист	Листов
62	343
Студия Артемия Лебедева ГУП «ЛавАПУ Москомархитектуры»	